

**GEMPABUMI DI TENGGARA KEPULAUAN LOYALTY – NEW CALEDONIA
TANGGAL 5 DESEMBER 2018 BERKEKUATAN Mw 7,6 TIDAK BERPOTENSI
TSUNAMI DI WILAYAH INDONESIA**

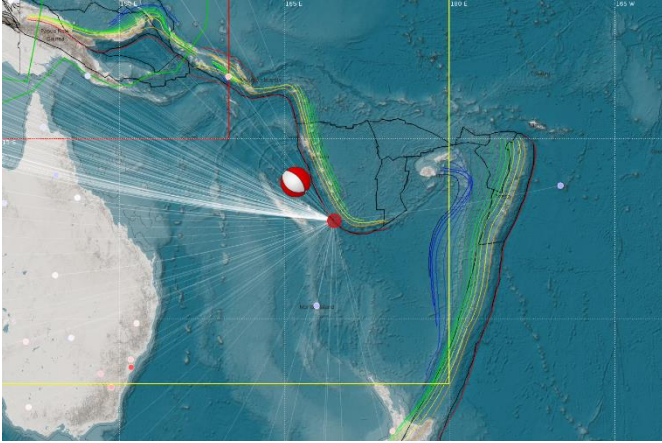

Gempabumi berkekuatan Mw 7,6 terjadi di Tenggara Kepulauan Loyalty – New Caledonia tanggal 5 Desember 2018 pukul 11:18:13 WIB dengan epicenter pada koordinat 22,01 LS - 169,51 BT pada kedalaman 45 km.

***Pacific Tsunami Warning Center (PTWC)* memberikan informasi bahwa gempa tersebut menimbulkan tsunami lokal yang terdeteksi di wilayah Lenakel – Vanuatu 0.72 m, New Caledonia 0.04 – 0.45 m, dan Suva – Fiji 0.03 m.**

Berdasarkan hasil analisis dari Badan Meteorologi Klimatologi dan Geofisika (BMKG), gempabumi tersebut menimbulkan ancaman tsunami lokal di sekitar pusat gempabumi, tetapi tidak berpotensi menimbulkan tsunami di wilayah Indonesia.

Oleh karena itu, dihimbau kepada masyarakat agar tetap tenang, tidak terpancing berita isu dan bohong (hoax) yang tidak jelas sumbernya dan tidak dapat dipertanggungjawabkan kebenarannya.***

Jakarta, 5 Desember 2018.

Kepala Pusat

Gempabumi dan Tsunami BMKG

Ttd.

Rahmat Triyono, ST, Dipl.Seis, M.Sc

NIP. 19700705 199803 1 002