



BMKG

**PUSAT INFORMASI PERUBAHAN IKLIM
KEDEPUTIAN BIDANG KLIMATOLOGI
BADAN METEOROLOGI KLIMATOLOGI DAN GEOFISIKA**

Jl. Angkasa I, No. 2, Kemayoran, Jakarta 10720
Telp. (021) 424 6321, Fax. (021) 424 6703, P.O.Box : 3540 JKT

TAHUN XXX | No. 10 | OKTOBER 2020

**ANALISIS HUJAN SEPTEMBER 2020
DAN PRAKIRAAN HUJAN
NOVEMBER, DESEMBER 2020 DAN JANUARI 2021**

<http://www.bmkg.go.id/>

PENGANTAR

Buletin edisi Oktober 2020 memuat informasi tentang analisis curah hujan yang terjadi pada bulan September 2020 dan prakiraan hujan 3 (tiga) bulan ke depan yaitu hujan bulan November, Desember 2020 dan Januari 2021. Dalam Buletin ini juga dibahas analisis dinamika atmosfer dan laut serta prakiraan *El nino Southern Oscilation (ENSO)*, *Indian Ocean Dipole (IOD)*, *Monsun* dan suhu permukaan laut.

Analisis Hujan yang disajikan pada halaman 7 s/d 11 menunjukkan kondisi faktual curah hujan yang terjadi selama bulan September 2020 yang diperoleh berdasarkan data observasi dari stasiun BMKG, Pos Hujan kerjasama yang tersebar di seluruh wilayah Indonesia dan data satelit *Global Satellite Mapping of Precipitation (GSMap)*.

Prakiraan hujan untuk 3 (tiga) bulan ke depan yaitu periode hujan November, Desember 2020 dan Januari 2021 disajikan pada halaman 15 s/d 20, yang memuat Prakiraan Curah Hujan dan Sifat Hujan hingga 3 (tiga) bulan kedepan.

Selanjutnya untuk keperluan operasional di lapangan, diharapkan mengacu pada "informasi terbaru yang dikeluarkan BMKG setiap bulan" yang merupakan pemutakhiran dari prakiraan sebelumnya.

Jakarta, Oktober 2020
DEPUTI BIDANG KLIMATOLOGI

TTD

Drs. HERIZAL, M.Si

DAFTAR ISI

PENGANTAR	i
DAFTAR ISI.....	ii
DAFTAR LAMPIRAN	iii
I. RINGKASAN.....	1
II. ANALISIS DINAMIKA ATMOSFER DAN LAUT SERTA ANALISIS HUJAN BULAN SEPTEMBER 2020.....	4
A. Analisis Dinamika Atmosfer dan Laut bulan September 2020	4
B. Analisis Curah Hujan bulan September 2020	7
C. Analisis Sifat Hujan bulan September 2020.....	8
D. Monitoring Curah Hujan Ekstrem Harian bulan September 2020.....	9
E. Analisis Hari Tanpa Hujan bulan September 2020.....	9
F. Informasi Iklim Ekstrem bulan September 2020.....	11
III. PRAKIRAAN DINAMIKA ATMOSFER DAN LAUT SERTA HUJAN BULAN NOVEMBER 2020 – JANUARI 2021.....	112
A. Prakiraan Dinamika Atmosfer dan Laut.....	12
B. Prakiraan Hujan bulan November 2020	15
C. Prakiraan Hujan bulan Desember 2020	17
D. Prakiraan Hujan bulan Januari 2021.....	19
LAMPIRAN	

DAFTAR LAMPIRAN

	Halaman
Lampiran 1 DAFTAR ISTILAH.....	21
Lampiran 2 SEBARAN ANALISIS CURAH HUJAN SEPTEMBER 2020.....	23
Lampiran 3 DATA CURAH HUJAN SEPTEMBER 2020.....	25
Lampiran 4 SEBARAN CURAH HUJAN EKSTREM SEPTEMBER 2020	28
Lampiran 5 PRAKIRAAN CURAH HUJAN NOVEMBER 2020 – JANUARI 2021	36
Lampiran 6 DATA CURAH HUJAN NOVEMBER - JANUARI 1981-2010	41

I. RINGKASAN

1. Pada bulan September 2020, indeks ENSO (Nino 3.4) bernilai **-0.89** menunjukkan kondisi **La Niña** dengan intensitas **lemah**. Prakiraan ENSO dari BMKG menyatakan hingga November-Desember-Januari **La Niña** akan terus menguat dari intensitas **lemah** ke **moderat**. Indeks Dipole Mode pada September 2020 bernilai -0.24 menunjukkan kondisi netral dan diperkirakan bulan November 2020 hingga Januari 2021 akan tetap berada pada kondisi netral.

Kondisi rata-rata anomali suhu permukaan laut sekitar wilayah Indonesia pada September 2020 pada umumnya cenderung hangat dengan anomali SST antara -0.25 s/d +2 °C. Suhu muka laut yang lebih hangat dari rata-ratanya (anomali positif) terjadi di perairan barat Sumatera, perairan sekitar Sulawesi, Maluku serta perairan Papua dengan anomali suhu permukaan laut berkisar +0.5°C hingga +2°C. Anomali Suhu Permukaan Laut Indonesia pada bulan November 2020 diPrakiraan umumnya akan berada dalam kondisi hangat dan berangsur-angsur meluruh menuju normal pada Januari 2021.

Angin lapisan 850 mb pada bulan September hampir di seluruh wilayah Indonesia didominasi angin timuran atau Monsun Australia, kecuali di wilayah Sumatera bagian utara yang didominasi angin baratan. Angin baratan atau Monsun Asia diperkirakan mulai memasuki wilayah Indonesia mulai Desember 2020 dan mendominasi hampir di seluruh wilayah Indonesia pada Januari 2021. Daerah pertumbuhan awan pada bulan September 2020 terjadi di Sumatera bagian tengah hingga utara, sebagian besar Kalimantan, Maluku Utara dan sebagian besar Papua. Jika dibandingkan dengan rata-rata klimatologisnya, pembentukan awan hujan di wilayah Indonesia pada bulan September 2020 relatif sama dibandingkan dengan normalnya..

2. Analisis curah hujan pada bulan **September 2020** menunjukkan bahwa sebanyak 61.75% wilayah Indonesia mengalami curah hujan kategori menengah, 23.14% mengalami curah hujan kategori tinggi hingga sangat tinggi, dan 15.12% mengalami curah hujan kategori rendah. Sedangkan analisis sifat hujan pada bulan September **2020** menunjukkan bahwa sebanyak 65.07%

wilayah Indonesia mengalami sifat hujan Atas Normal (AN), 22.79% mengalami sifat hujan Normal (N), dan 12.14% mengalami sifat hujan Bawah Normal (BN). **Curah hujan ekstrem harian** pada bulan September 2020 dengan curah hujan sangat lebat (>100 mm/hari) di 6.68% titik pengamatan.

Hasil monitoring Hari Tanpa Hujan (HTH) bulan **September 2020** menunjukkan sebagian besar titik pengamatan mengalami hari tanpa hujan sebanyak 69% dan 31% masih mengalami hujan. Secara umum, 45.7% jumlah titik pengamatan telah mengalami HTH berturut-turut kategori sangat pendek, 13.2% kategori pendek, 1.7% kategori menengah, sedangkan HTH dengan kategori panjang sebanyak 2.8%, kategori sangat panjang sebanyak 2.7% dan kategori ekstrem panjang sebanyak 2.9% tersebar disebagian besar wilayah Jawa, Bali, Nusa Tenggara Barat hingga Nusa Tenggara Timur. HTH terpanjang terjadi di **Oepoi, Kota Kupang, Provinsi Nusa Tenggara Timur** selama 152 hari.

3. Prakiraan curah hujan pada bulan **November 2020** sebanyak 53.18% wilayah Indonesia diprakirakan mengalami curah hujan kategori menengah, 45.86% diprakirakan mengalami curah hujan kategori tinggi hingga sangat tinggi. Sedangkan prakiraan sifat hujan pada bulan **November 2020** menunjukkan bahwa sebanyak 51.78% wilayah Indonesia diprakirakan mengalami sifat hujan Atas Normal (AN), 42.76% diprakirakan mengalami sifat hujan Normal (N), dan 5.43% diprakirakan mengalami sifat hujan Bawah Normal (BN).

Prakiraan curah hujan pada bulan **Desember 2020** menunjukkan bahwa sebanyak 54.54% wilayah Indonesia diprakirakan mengalami curah hujan kategori tinggi hingga sangat tinggi, dan 45.46% diprakirakan mengalami curah hujan kategori menengah. Sedangkan prakiraan sifat hujan pada bulan **Desember 2020** menunjukkan bahwa sebanyak 46.43% diprakirakan mengalami sifat hujan Atas Normal (AN), 37.98% diprakirakan mengalami sifat hujan Normal (N), dan 15.59% diprakirakan mengalami sifat hujan Bawah Normal (BN).

Prakiraan curah hujan pada bulan **Januari 2021** menunjukkan bahwa sebanyak 54.02% wilayah Indonesia diprakirakan mengalami curah hujan kategori tinggi hingga sangat tinggi, dan 45.98% diprakirakan mengalami curah hujan kategori

menengah. Sedangkan prakiraan sifat hujan pada bulan **Januari 2021** menunjukkan bahwa sebanyak 47.2% wilayah Indonesia diperkirakan mengalami sifat hujan Atas Normal (AN), 45.46% diperkirakan mengalami sifat hujan Normal (N), dan 7.34% diperkirakan mengalami sifat hujan Bawah Normal (BN).

II. ANALISIS DINAMIKA ATMOSFER DAN LAUT SERTA ANALISIS HUJAN BULAN SEPTEMBER 2020

A. Analisis Dinamika Atmosfer dan Laut bulan September 2020

1. Sea Surface Temperature (SST)

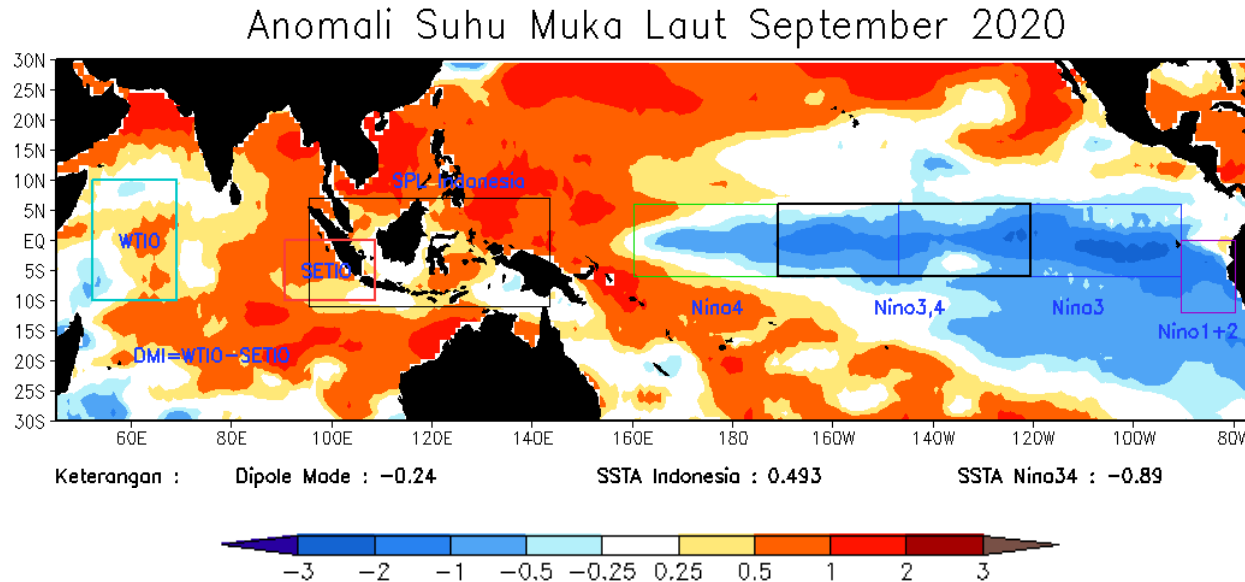

September 2020 terpantau Indeks Nino 3.4 kategori La Nina dan Indeks IOD kategori Netral.

Anomali suhu muka Laut (SST) di wilayah Nino3.4 menunjukkan kondisi **La Nina lemah** dengan **indeks Nino3.4 -0.89**. Anomali SST di wilayah Samudera Hindia terpantau pada Indeks **Indian Ocean Dipole (IOD) -0.24** menunjukkan kondisi **Netral**.

Sea Surface Temperature (SST) pada bulan September 2020 di wilayah Indonesia umumnya hangat.

Kondisi rata-rata anomali suhu permukaan laut sekitar wilayah Indonesia pada September 2020 pada umumnya hangat dengan anomali SST antara -0.25 hingga 2 °C. Suhu muka laut yang lebih hangat dari rata-ratanya (anomali positif) terjadi di perairan barat Sumatera, perairan sekitar Sulawesi, Maluku serta perairan utara Papua dengan anomali suhu permukaan laut berkisar +0.5 °C hingga +2°C.

2. Sirkulasi Angin

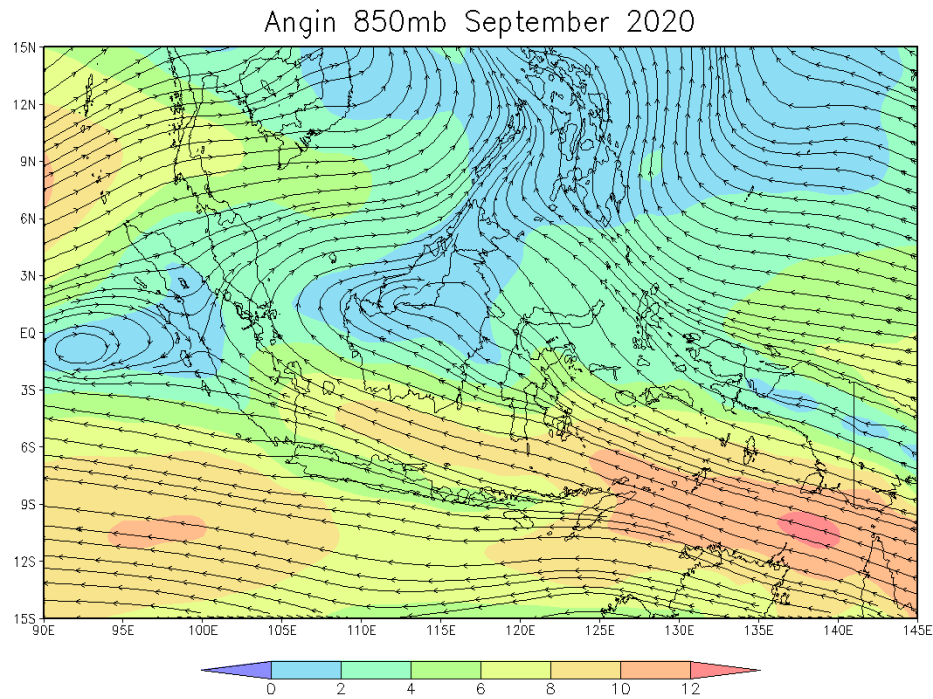

Angin ketinggian lapisan 850 mb pada bulan September 2020 di wilayah Indonesia masih didominasi angin timuran atau angin monsun Australia, kecuali di wilayah Sumatera bagian tengah hingga utara yang didominasi oleh angin baratan.

3. Liputan Awan

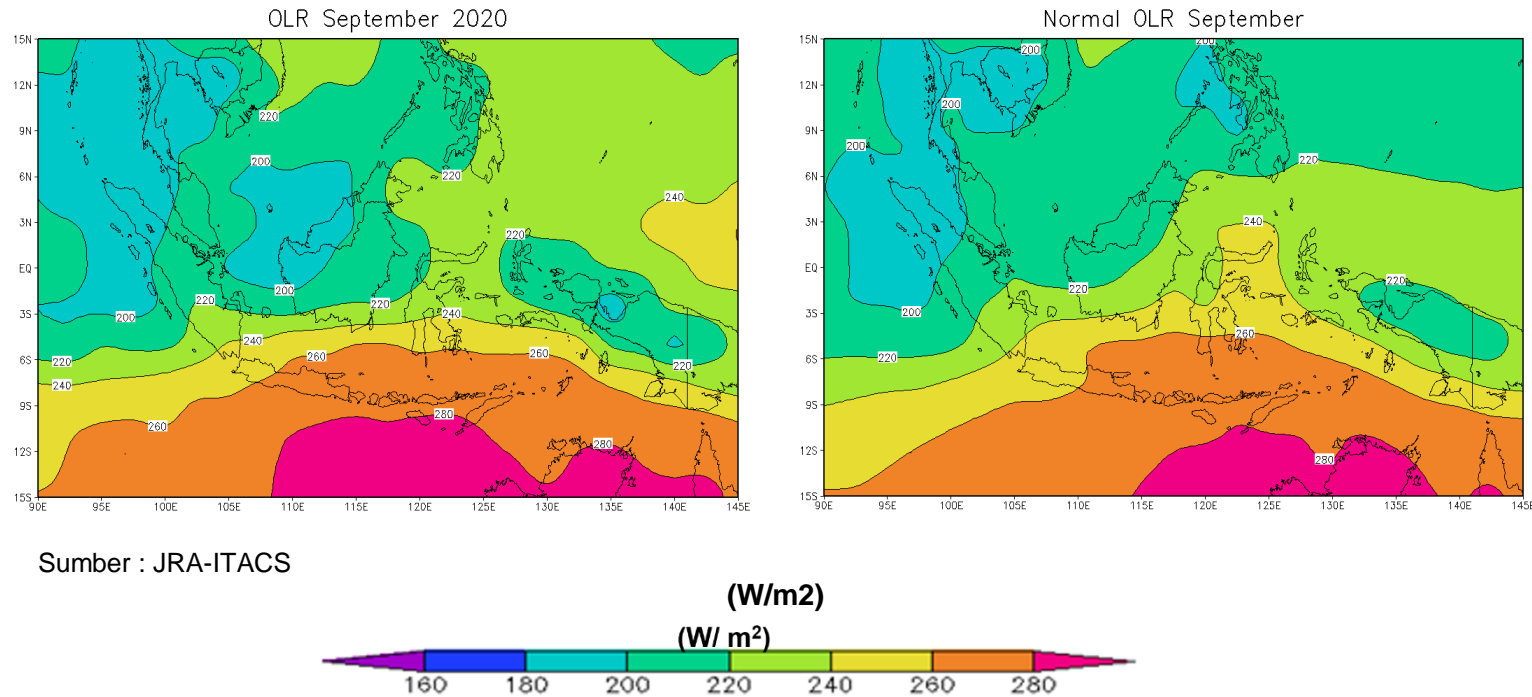

Daerah pertumbuhan awan pada bulan September 2020 di wilayah Sumatera bagian tengah hingga utara, sebagian besar Kalimantan, Maluku Utara dan sebagian besar Papua.

Daerah pertumbuhan awan pada bulan September 2020 terjadi di Sumatera bagian tengah hingga utara, sebagian besar Kalimantan, Maluku Utara dan sebagian besar Papua. Jika dibandingkan dengan rata-rata klimatologisnya, pembentukan awan hujan di wilayah Indonesia pada bulan September 2020 relatif sama dibandingkan dengan normalnya.

B. Analisis Curah Hujan bulan September 2020

mm/bulan	%wilayah
0-20	1%
20-50	5%
50-100	9%
100-150	15%
150-200	18%
200-300	29%
300-400	16%
400-500	5%
>500	2%

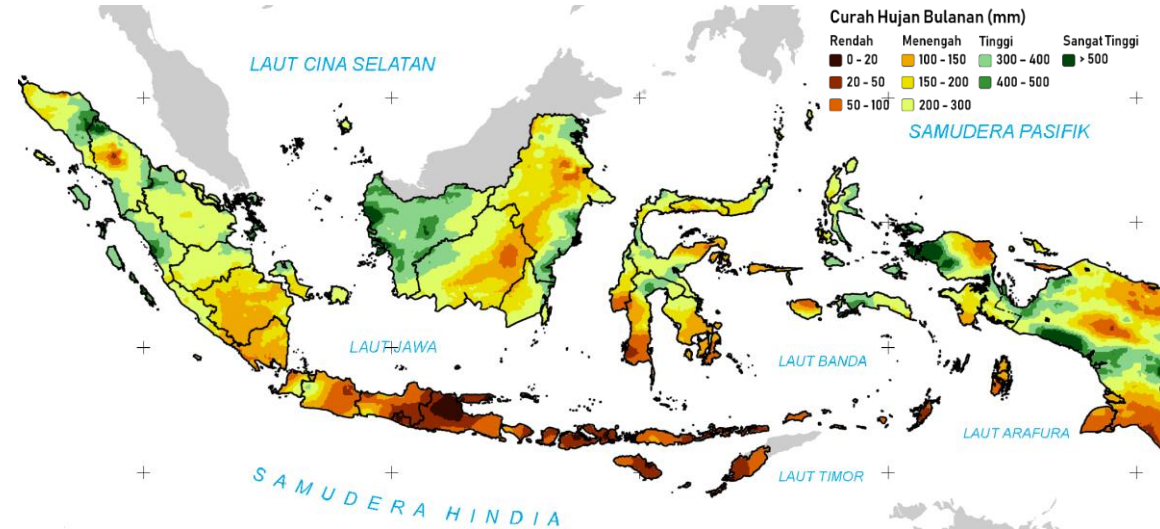

Sumber: BMKG dan GSMaP

Pada bulan September 2020 wilayah Indonesia umumnya mengalami curah hujan Menengah.

Hasil analisis curah hujan pada bulan September 2020 menunjukkan bahwa sebanyak 15% dari wilayah Indonesia mengalami curah hujan kurang dari 100 mm/bulan.

Sedangkan daerah dengan curah hujan lebih dari 100 mm/bulan meliputi Aceh, Sumatera Utara, Sumatera Barat, Riau, Kepulauan Riau, Jambi, Bengkulu, Sumatera Selatan, Bangka Belitung, Lampung, Banten, DKI Jakarta, Jawa Barat, Jawa Tengah bagian barat, Kalimantan Barat, Kalimantan Tengah, Kalimantan Selatan, Kalimantan Timur, Kalimantan Utara, Sulawesi Utara, Gorontalo, Sulawesi Tengah, sebagian Sulawesi Barat, sebagian Sulawesi Selatan, Sulawesi Tenggara, Maluku Utara, sebagian Maluku, Papua Barat dan Papua.

C. Analisis Sifat Hujan bulan September 2020

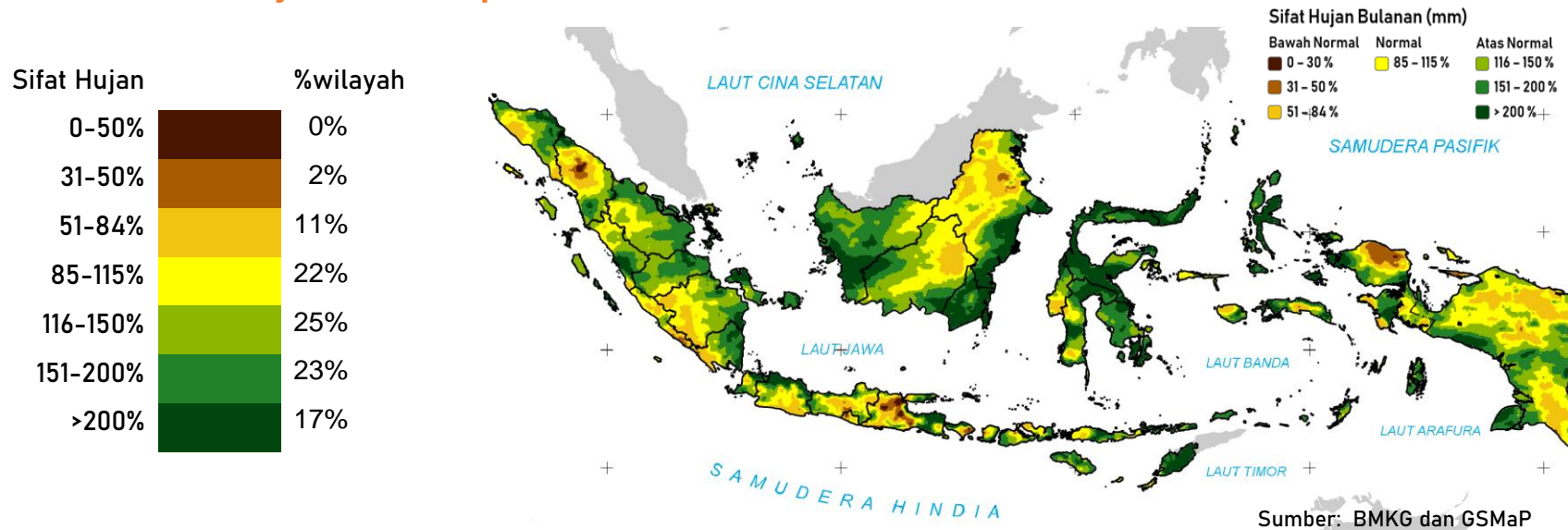

Pada bulan September 2020 wilayah Indonesia umumnya memiliki sifat hujan Normal (N) hingga Atas Normal (AN).

Hasil analisis sifat hujan pada bulan September 2020 menunjukkan bahwa sebanyak 87% dari wilayah Indonesia memiliki sifat hujan Normal (N) hingga Atas Normal (AN).

Sedangkan daerah dengan sifat hujan Bawah Normal (BN) meliputi NAD bagian barat, sebagian Sumatera Utara, sebagian Bengkulu, Sumatera Selatan bagian barat, Lampung bagian barat, Banten bagian barat, sebagian Jawa Barat, sebagian Jawa Tengah, sebagian Yogyakarta, sebagian Jawa Timur, Bali bagian timur, sebagian NTB, sebagian NTT, Kalimantan Tengah bagian utara, Kalimantan Timur bagian barat, Kalimantan Utara, Sulawesi Selatan bagian selatan, Sulawesi Barat bagian selatan, sebagian Maluku, Papua Barat bagian utara dan sebagian Papua.

D. Monitoring Curah Hujan Ekstrem Harian bulan September 2020

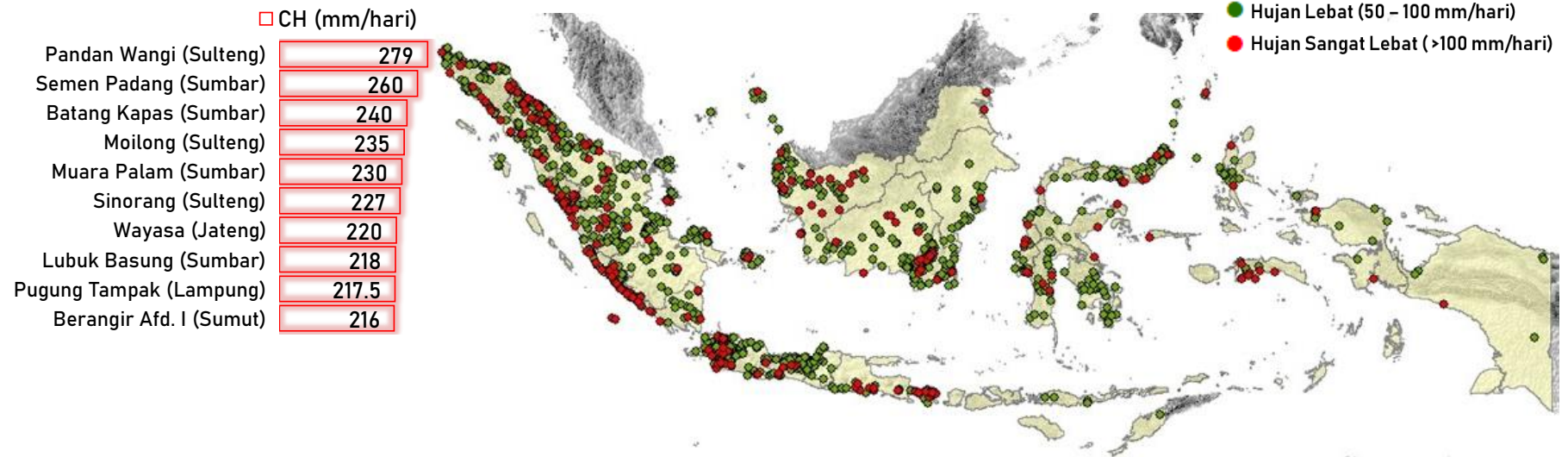

Sumber: Stasiun dan Pos Hujan BMKG

September 2020, curah hujan harian di Indonesia yang berada pada kriteria hujan lebat 29.53% dan hujan sangat lebat 6.68%.

Secara umum, pada September 2020 banyak wilayah Indonesia yang mengalami hujan dengan kriteria lebat. Hasil monitoring curah hujan ekstrem harian berdasarkan lebih dari 3800 Stasiun dan Pos Hujan BMKG pada bulan September 2020 menunjukkan bahwa kejadian hujan ekstrem dengan kriteria lebat teramati sebanyak 29.53%. Sedangkan sebaran hujan ekstrem dengan kriteria sangat lebat teramati sebanyak 6.68%. Sebaran wilayah hujan ekstrem terjadi hampir di tiap provinsi di seluruh wilayah Indonesia. Curah hujan tertinggi 279 mm/hari terjadi di Kabupaten Banggai, Provinsi Sulawesi Tengah.

E. Analisis Hari Tanpa Hujan bulan September 2020

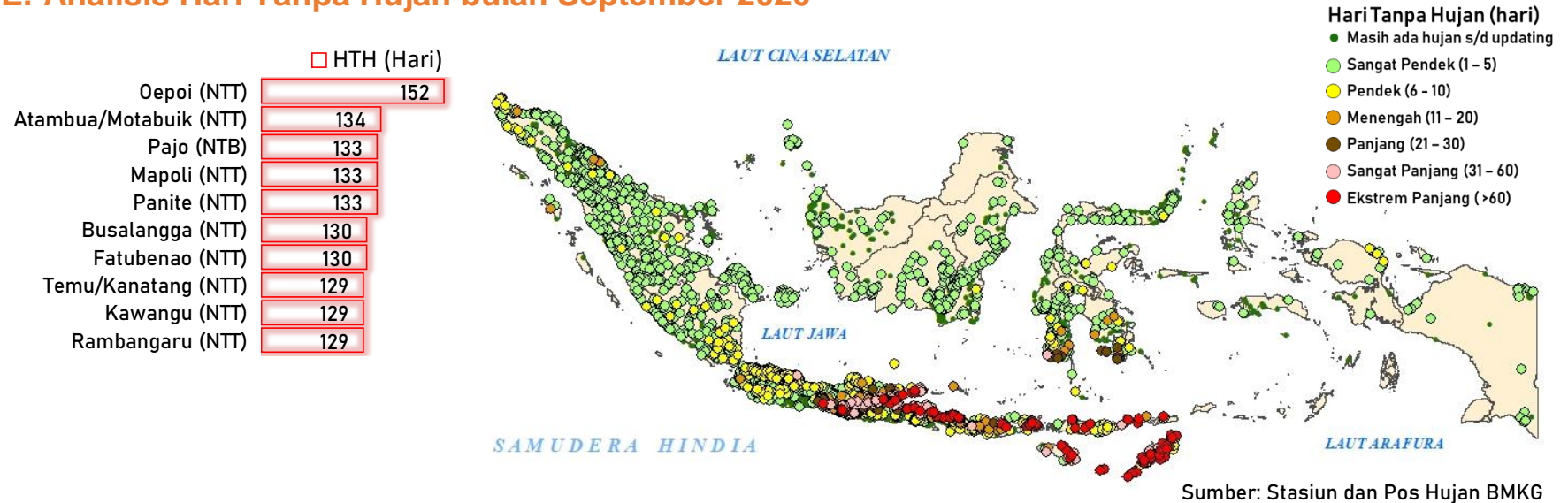

Hingga akhir bulan September 2020, sebanyak 69% titik pengamatan mengalami hari tanpa hujan, dan 31% masih mengalami hujan.

Analisis Hari Tanpa Hujan (HTH) sampai 30 September 2020 menunjukkan sebagian besar titik pengamatan mengalami hari tanpa hujan yaitu sebanyak 69% dan 31% masih mengalami hujan. Secara umum, 45.7% jumlah titik pengamatan telah mengalami HTH berturut-turut kategori sangat pendek, 13.2% kategori pendek, 1.7% kategori menengah, sedangkan HTH dengan kategori panjang sebanyak 2.8%, kategori sangat panjang sebanyak 2.7% dan kategori ekstrem panjang sebanyak 2.9% yang tersebar disebagian besar wilayah Jawa, Bali, Nusa Tenggara Barat hingga Nusa Tenggara Timur. HTH terpanjang terjadi di **Oepoi, Kota Kupang, Provinsi Nusa Tenggara Timur** yaitu selama 152 hari.

F. Informasi Iklim Ekstrem bulan September 2020

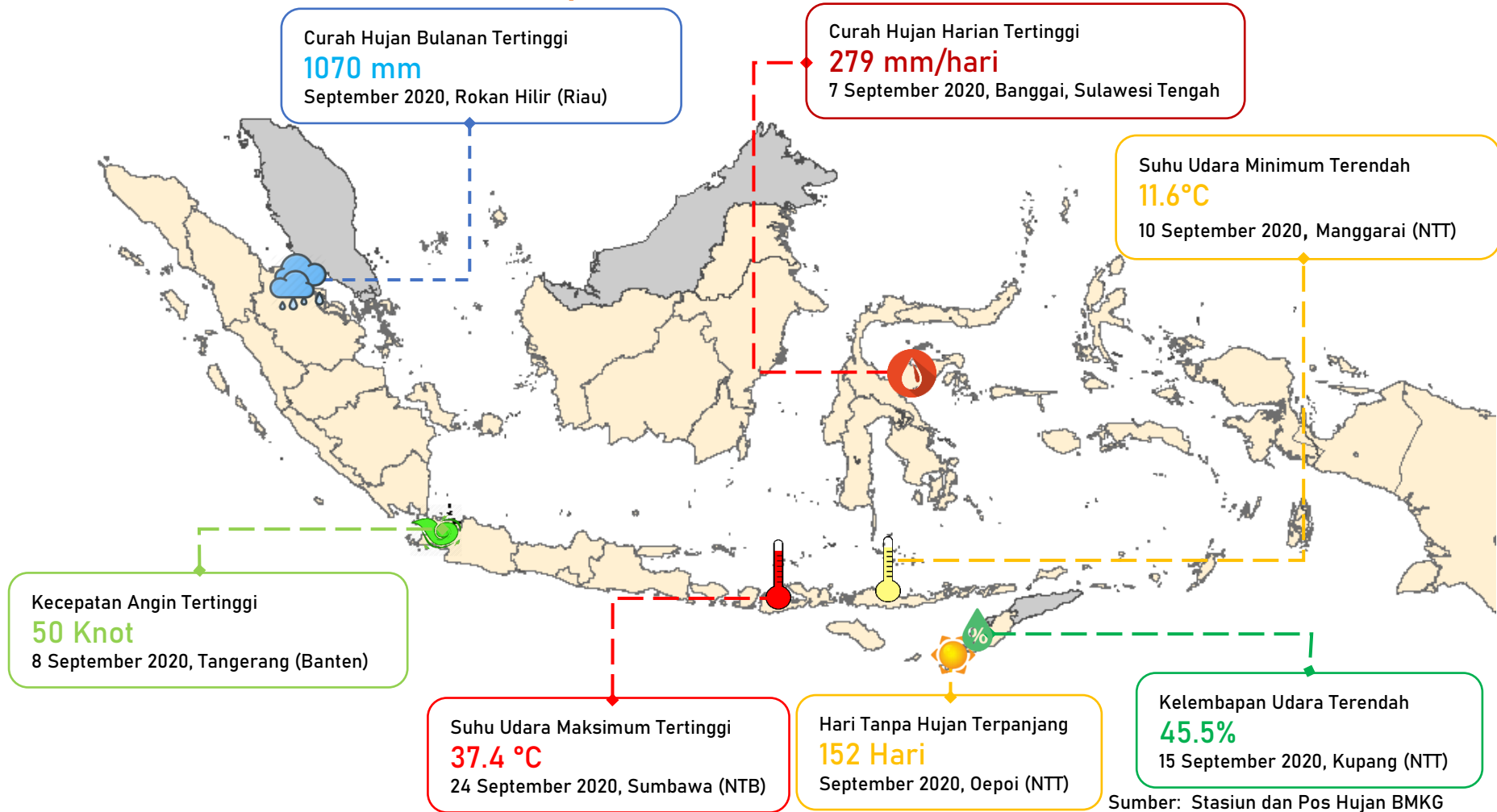

III. PRAKIRAAN DINAMIKA ATMOSFER, LAUT SERTA HUJAN NOVEMBER 2020 – JANUARI 2021

A. Prakiraan Dinamika Atmosfer dan Laut

1. Sea Surface Temperature (SST)

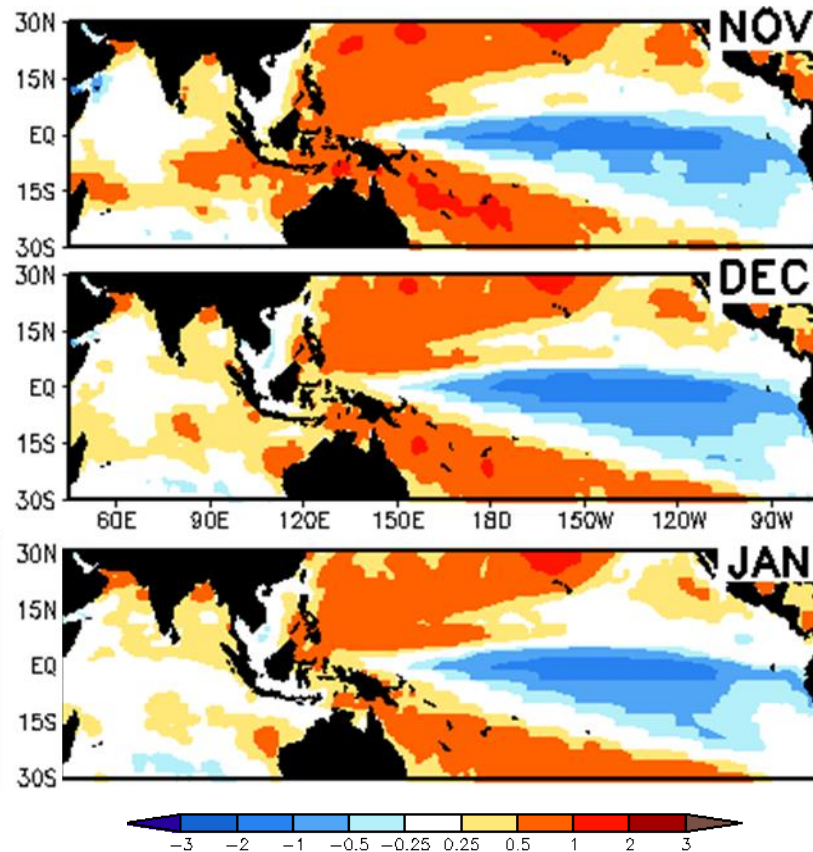

Prakiraan anomali suhu permukaan laut di wilayah **Nino 3.4** pada bulan November 2020 hingga Januari 2021 diperkirakan berada dalam kondisi anomali negatif (dingin). Anomali **Suhu Permukaan Laut Indonesia** pada bulan November 2020 diperkirakan umumnya akan berada dalam kondisi hangat dan berangsur-angsur meluruh menuju normal pada Januari 2021. Prakiraan anomali **Suhu Permukaan Laut** di wilayah Samudera Hindia pada bulan November 2020 didominasi anomali positif pada wilayah Samudera Hindia bagian Timur dan berangsur meluruh menuju normal selama periode Desember 2020 hingga Januari 2021.

2. El Niño / La Niña

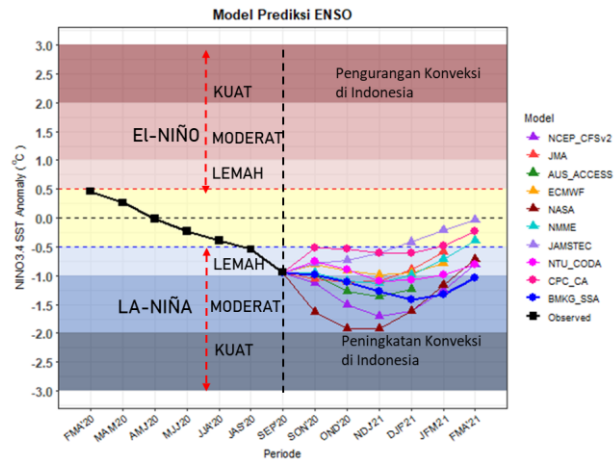

Prakiraan anomali suhu muka laut di wilayah Niño3.4 dari BMKG menyatakan bahwa hingga November-Desember-Januari (NDJ), indeks Niño3.4 akan berada pada kategori **La Niña moderat**. Beberapa institusi/model internasional seperti NASA, NCEP dan BOM memprakirakan ada peluang La Niña moderat sedangkan beberapa institusi internasional lainnya menyatakan peluang La Niña lemah.

3. Indian Ocean Dipole (IOD)

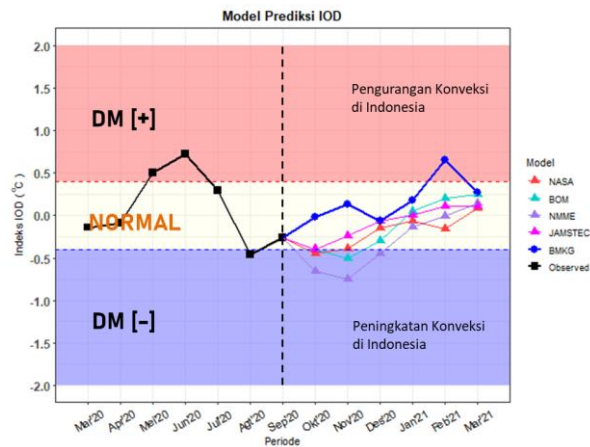

Prakiraan Indeks Dipole Mode (IOD) bulan November hingga Januari dari BMKG, JAMSTEC dan NASA menyatakan bahwa IOD berada pada kategori Netral. Sedangkan institusi/model internasional lain seperti NMME dan BOM menyatakan potensi Dipole Mode Negatif hingga netral.

4. Sirkulasi Angin

Prediksi Angin 850mb NOV 2020

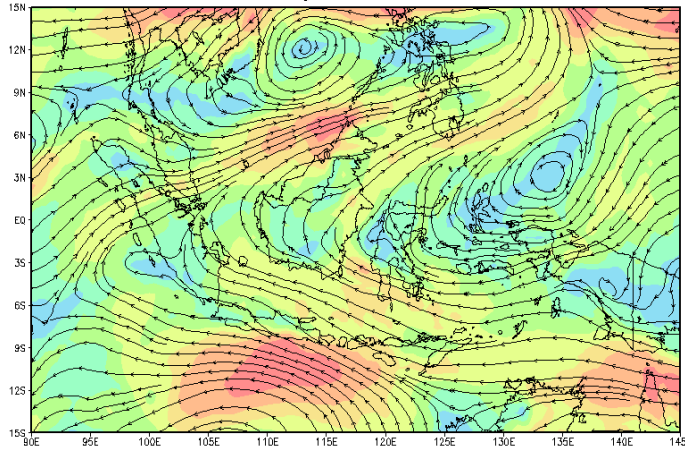

Prediksi Angin 850mb DES 2020

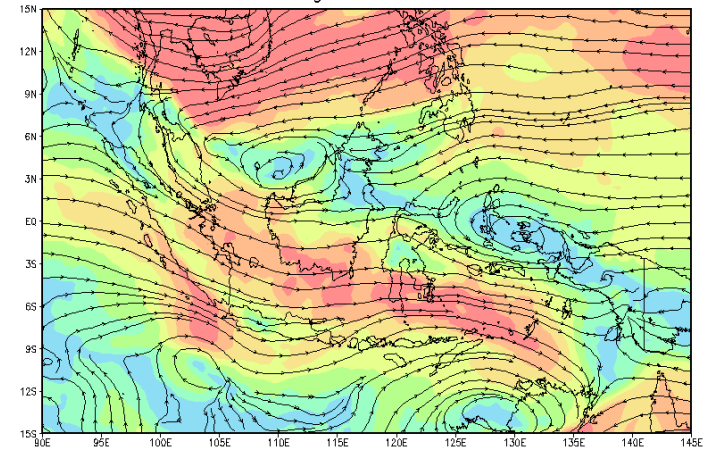

Prediksi Angin 850mb JAN 2021

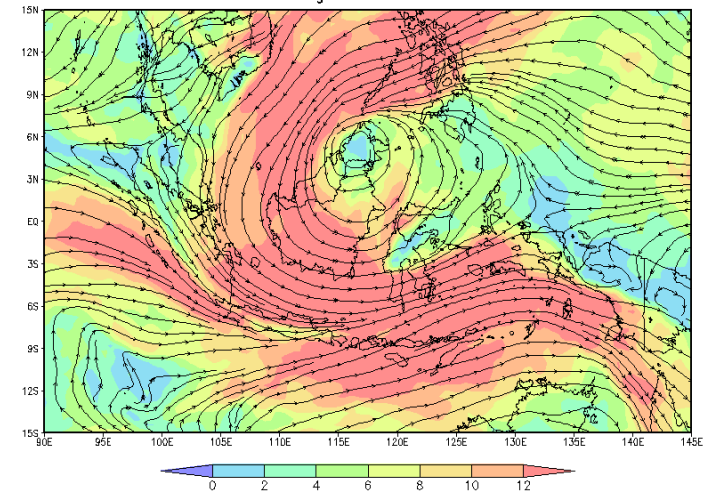

Prakiraan angin ketinggian 850mb di wilayah Indonesia pada bulan November 2020 angin timuran atau Monsun Australia masih mendominasi wilayah Indonesia kecuali di Sumatera bagian utara yang didominasi oleh angin baratan. Pada bulan Desember 2020 diprakirakan angin baratan atau Monsun Asia mulai masuk ke wilayah Indonesia dan pada Januari 2021 angin baratan telah mendominasi hampir diseluruh wilayah Indonesia dengan ITCZ berada di selatan ekuator.

B. Prakiraan Hujan bulan November 2020

1. Prakiraan Curah Hujan bulan November 2020

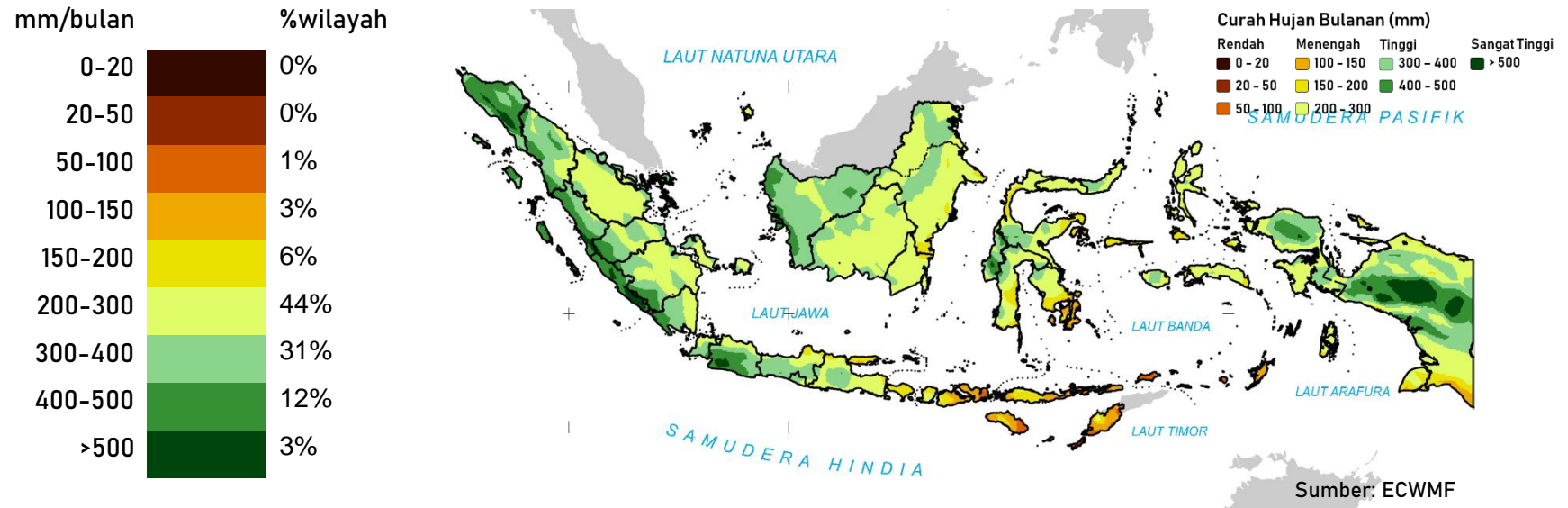

Pada bulan November 2020 wilayah Indonesia umumnya diprakirakan mengalami curah hujan Menengah hingga Tinggi

Prakiraan curah hujan pada bulan November 2020 menunjukkan bahwa sebanyak 46% dari wilayah Indonesia diprakirakan mengalami curah hujan lebih dari 300 mm/bulan.

Sedangkan daerah yang diprakirakan mengalami curah hujan kurang dari 300 mm/bulan meliputi Riau, Sumatera Selatan, Lampung bagian barat, Jawa Barat bagian utara, Jawa Tengah bagian utara, Jawa Timur, Bali, NTT, NTT, Kalimantan Tengah, Kalimantan Timur bagian timur, Kalimantan Utara bagian barat, Sulawesi Utara, Sulawesi Tengah bagian utara, Sulawesi Selatan bagian selatan, Sulawesi Tenggara bagian selatan, Maluku Utara, Maluku, dan Papua bagian selatan.

2. Prakiraan Sifat Hujan bulan November 2020

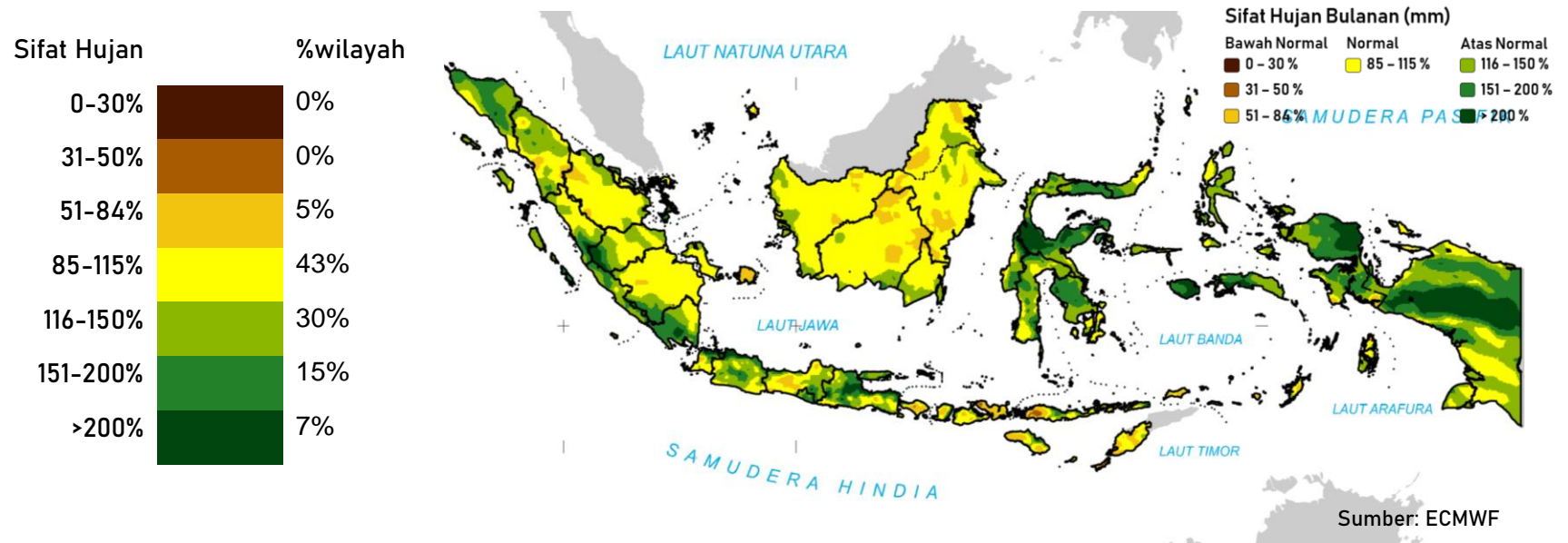

Pada bulan November 2020 wilayah Indonesia umumnya diprakirakan memiliki sifat hujan Normal (N) hingga Atas Normal (AN).

Prakiraan sifat hujan pada bulan November 2020 menunjukkan bahwa sebanyak 95% dari wilayah Indonesia diprakirakan memiliki sifat hujan Normal (N) hingga Atas Normal (AN).

Sedangkan daerah yang diprakirakan memiliki sifat hujan Bawah Normal (BN) meliputi Riau bagian utara, Jawa Tengah bagian tengah, Bali, Pulau Lombok, Pulau Sumbawa bagian timur, NTT bagian barat, Kalimantan Tengah bagian utara, Kalimantan Utara bagian utara, dan Kalimantan Timur bagian selatan.

C. Prakiraan Hujan bulan Desember 2020

1. Prakiraan Curah Hujan bulan Desember 2020

mm/bulan	%wilayah
0-20	0%
20-50	0%
50-100	0%
100-150	0%
150-200	1%
200-300	45%
300-400	39%
400-500	13%
>500	3%

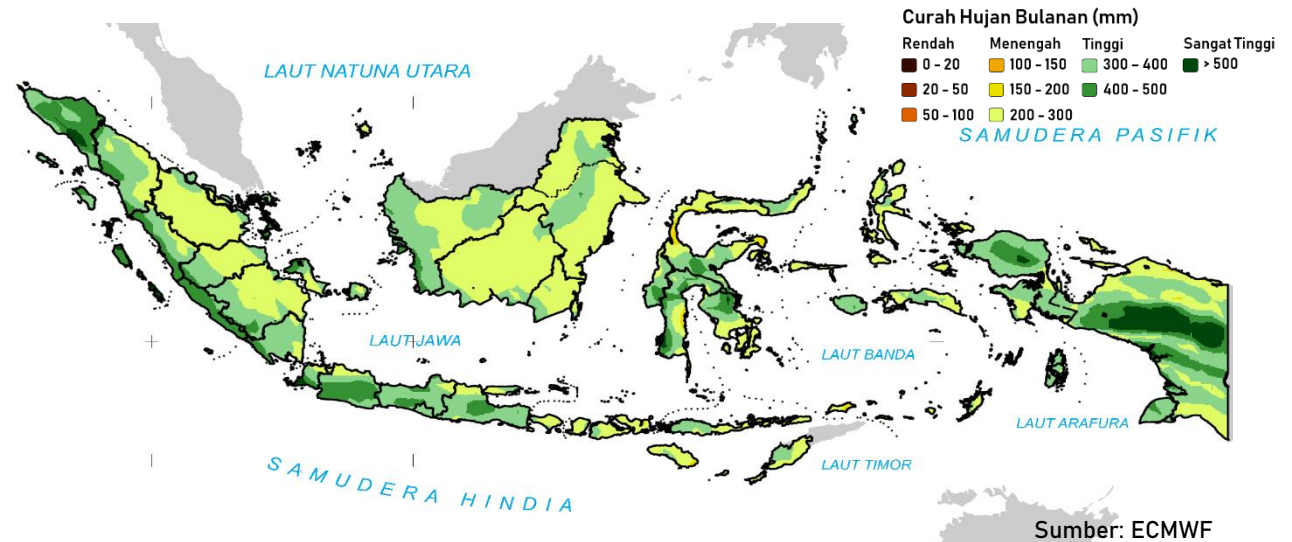

Pada bulan Desember 2020 wilayah Indonesia umumnya diperkirakan mengalami curah hujan Tinggi - Sangat Tinggi.

Prakiraan curah hujan pada bulan Desember 2020 menunjukkan bahwa sebanyak 54% dari wilayah Indonesia diperkirakan mengalami curah hujan lebih dari 300 mm/bulan.

Sedangkan daerah yang diperkirakan mengalami curah hujan kurang dari 300 mm/bulan meliputi Sumatera Utara bagian selatan, Riau, Jambi bagian utara, Sumatera Selatan bagian timur, DKI, Jawa Barat bagian utara, Jawa Timur bagian utara, Bali, NTB, Pulau Sumba, Kalimantan Barat bagian tengah, Kalimantan Tengah, Kalimantan Utara bagian barat, Kalimantan Timur bagian timur, Kalimantan Selatan, Sulawesi Tengah bagian utara, Sulawesi Selatan bagian selatan, Maluku Utara, dan Papua bagian utara.

2. Prakiraan Sifat Hujan bulan Desember 2020

Sifat Hujan	%wilayah
0-30%	0%
31-50%	0%
51-84%	16%
85-115%	38%
116-150%	27%
151-200%	14%
>200%	6%

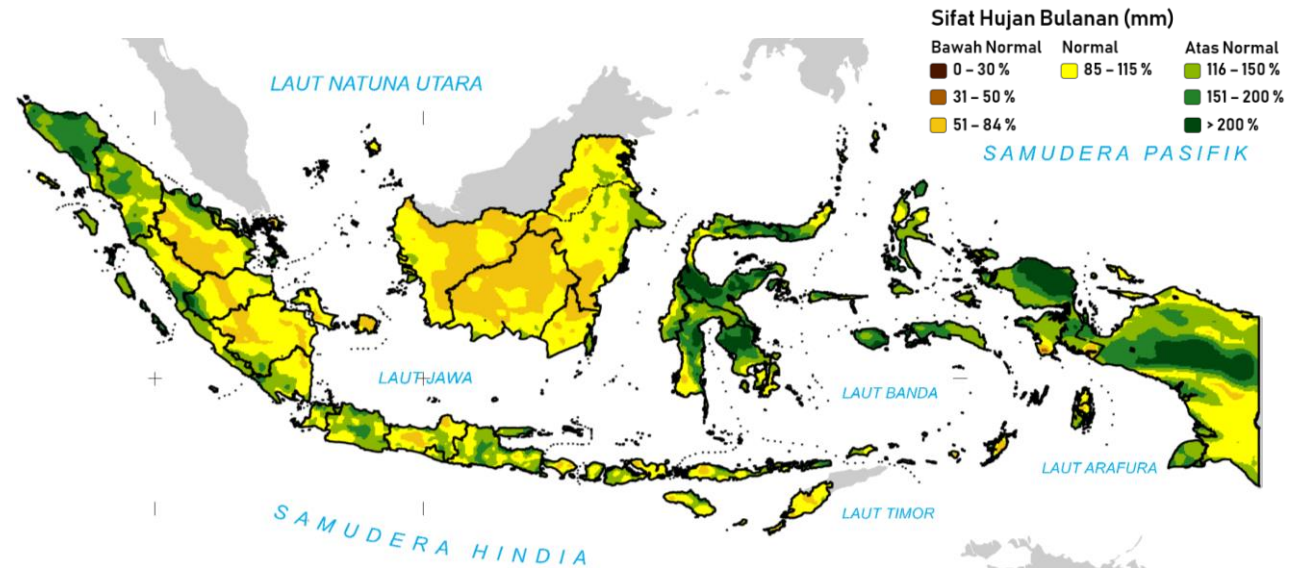

Sumber: ECMWF

Pada bulan Desember 2020 wilayah Indonesia umumnya diperkirakan memiliki sifat hujan Normal (N) hingga Atas Normal (AN).

Prakiraan sifat hujan pada bulan Desember 2020 menunjukkan bahwa sebanyak 84% dari wilayah Indonesia diperkirakan memiliki sifat hujan Normal (N) hingga Atas Normal (AN).

Sedangkan daerah yang diperkirakan memiliki sifat hujan Bawah Normal (BN) meliputi Riau bagian barat, Jambi bagian tengah, Sumatera Selatan bagian utara, Jawa Tengah bagian tengah, Bali, Pulau Sumbawa, Pulau Sumba bagian barat, Pulau Sumba bagian barat, Kalimantan Barat, dan Kalimantan Tengah.

D. Prakiraan Hujan bulan Januari 2021

1. Prakiraan Curah Hujan bulan Januari 2021

mm/bulan	%wilayah
0-20	0%
20-50	0%
50-100	0%
100-150	0%
150-200	1%
200-300	45%
300-400	39%
400-500	11%
>500	4%

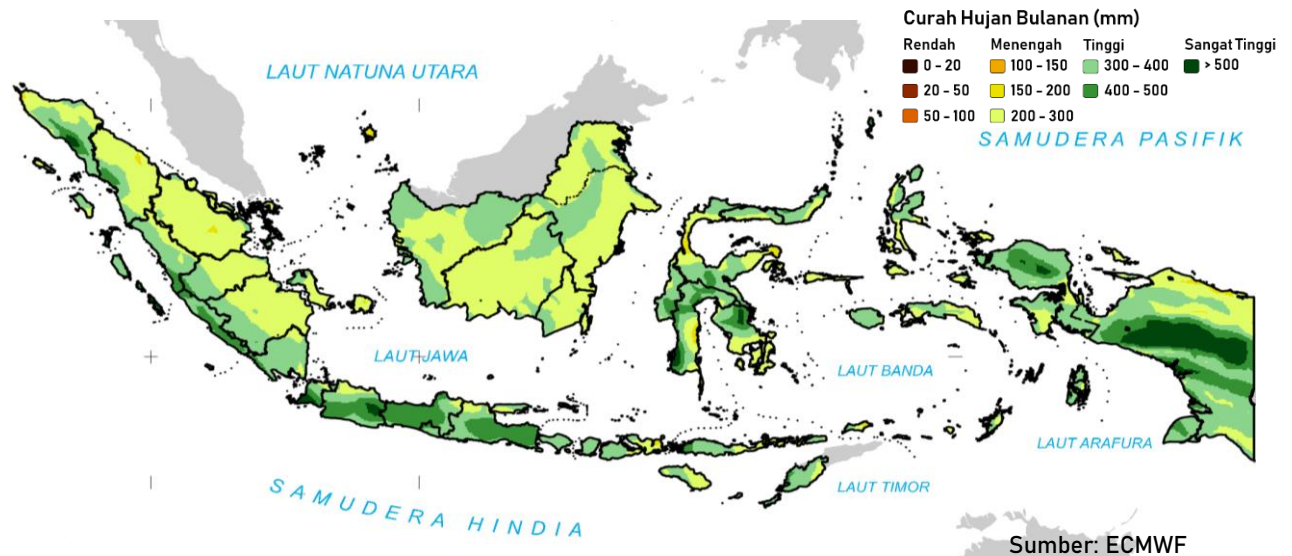

Pada bulan Januari 2021 wilayah Indonesia umumnya diperkirakan mengalami curah hujan Tinggi – Sangat Tinggi.

Prakiraan curah hujan pada bulan Januari 2021 menunjukkan bahwa sebanyak 54% dari wilayah Indonesia diperkirakan mengalami curah hujan lebih dari 300 mm/bulan.

Sedangkan daerah yang diperkirakan mengalami curah hujan kurang dari 300 mm/bulan meliputi Aceh bagian timur, Sumater Utara, Riau, Jambi bagian timur, Sumatera Selatan bagian timur, Jawa Barat bagian utara, Kalimantan Barat bagian tengah, Kalimantan Tengah, Kalimantan Utara bagian utara, Kalimantan Timur bagian timur, Sulawesi Tengah bagian selatan, Sulawesi Selatan bagian selatan, dan Papua bagian utara.

2. Prakiraan Sifat Hujan bulan Januari 2021

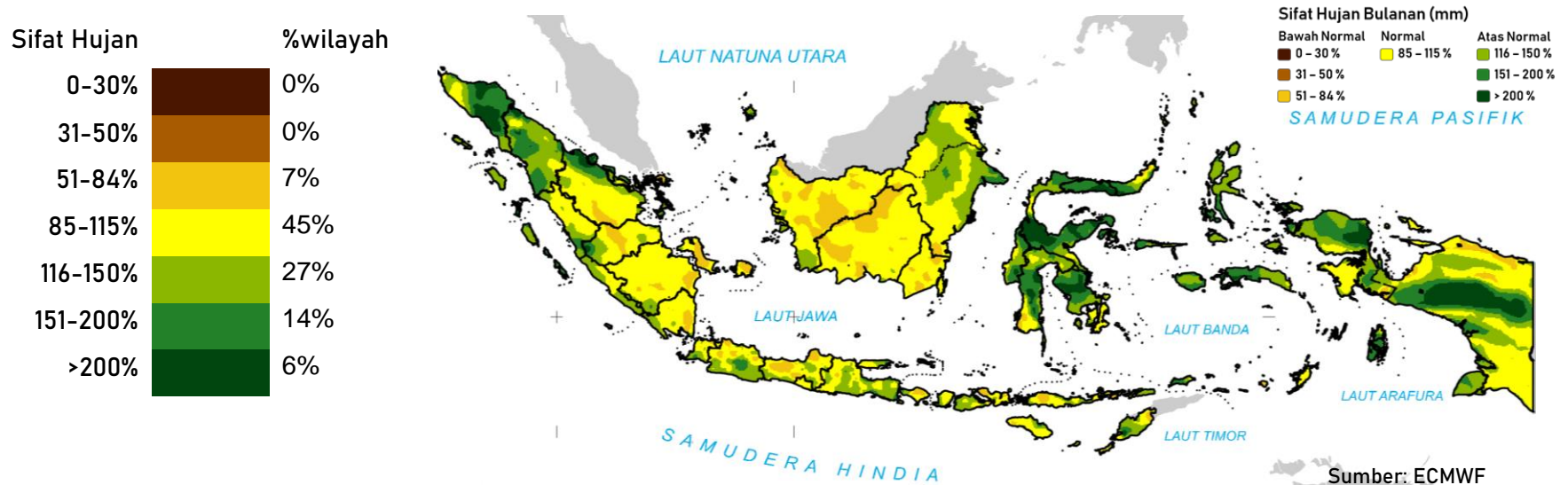

Pada bulan Januari 2021 wilayah Indonesia umumnya diprakirakan memiliki sifat hujan Normal (N) hingga Atas Normal (AN).

Prakiraan sifat hujan pada bulan Januari 2021 menunjukkan bahwa sebanyak 93% dari wilayah Indonesia diprakirakan memiliki sifat hujan Normal (N) hingga Atas Normal (AN).

Sedangkan daerah yang diprakirakan memiliki sifat hujan Bawah Normal (BN) meliputi Riau bagian selatan, Jambi bagian tengah, Kepulauan Bangka Belitung, Lampung bagian selatan, Jawa Tengah bagian utara, Bali bagian utara, Pulau Sumbawa, Pulau Flores bagian barat, Kalimantan Barat bagian tengah, Kalimantan Tengah bagian utara, dan Sulawesi Selatan bagian selatan.

DAFTAR ISTILAH

1. El Nino Southern Oscillation (ENSO)

El Nino Southern Oscillation (ENSO) merupakan fenomena global dari sistem interaksi laut dan atmosfer yang dikenali dengan menggunakan anomali suhu permukaan laut di wilayah Ekuator pasifik tengah dimana jika anomali suhu permukaan laut di daerah tersebut **positif** hingga melebihi ambang batas ($+0.5^{\circ}$ C lebih panas dari rata-ratanya) maka disebut **El Nino**, dan jika anomali suhu permukaan laut **Negatif** disebut **La Nina**. Secara umum El Nino berdampak pada berkurangnya curah hujan di wilayah Indonesia. Namun demikian, sebaran spasial dari dampak El Nino dipengaruhi oleh musim, lokasi dan kondisi suhu perairan wilayah Indonesia. El Nino dapat menyebabkan pengurangan curah hujan secara drastis, jika bersamaan dengan musim kemarau dan suhu perairan Indonesia yang lebih dingin dibanding normalnya. Namun bila El Nino terjadi bersamaan musim hujan dan atau kondisi suhu perairan Indonesia yang cukup hangat, El Nino tidak akan menyebabkan berkurangnya curah hujan secara signifikan di Indonesia. Disamping itu, luasnya wilayah Indonesia dengan perbedaan topografi dan geografis, sehingga pengaruhnya terhadap curah hujan diseluruh wilayah Indonesia juga tidak akan sama. Sedangkan La Nina secara umum berdampak pada meningkatnya curah hujan di Indonesia. Seperti halnya El Nino, dampak La Nina juga bergantung pada musim, kondisi suhu perairan wilayah Indonesia dan lokasi sehingga dampaknya tidak sama/seragam di seluruh wilayah Indonesia.

2. INDIAN OCEAN DIPOLE (IOD)

IOD merupakan fenomena interaksi laut dan atmosfer di Samudera Hindia yang dikenali berdasarkan perbedaan antara anomali suhu muka laut perairan pantai timur Afrika dengan perairan di sebelah barat daya Sumatera. Perbedaan nilai anomali suhu muka laut tersebut direpresentasikan dalam sebuah indeks yang disebut sebagai *Dipole Mode Index* (DMI).

Untuk DMI **positif**, umumnya berdampak pada berkurangnya curah hujan di Indonesia bagian barat, sedangkan nilai DMI **negatif**, secara umum berdampak pada meningkatnya curah hujan di Indonesia bagian barat.

3. CURAH HUJAN

Curah hujan dalam satuan milimeter (mm) merupakan ukuran air hujan yang jatuh pada tempat yang datar dengan asumsi tidak menguap, tidak meresap dan tidak mengalir. Curah hujan 1 (satu) mm adalah air hujan yang jatuh (tertampung) pada tempat yang datar seluas 1 m², yang ekuivalen dengan volume air sebanyak 1 liter.

4. CURAH HUJAN KUMULATIF SATU BULAN

Curah hujan kumulatif 1 (satu) bulan adalah jumlah total curah hujan yang terkumpul selama 1 bulan.

5. SIFAT HUJAN

Sifat hujan merupakan perbandingan antara jumlah curah hujan kumulatif selama satu bulan di suatu tempat dengan rata-rata atau normal selama periode 30 tahun (1981-2010) pada bulan dan tempat yang sama.

Sifat hujan dibagi menjadi 3 kategori, yaitu :

- a. Atas Normal (**AN**) : jika nilai perbandingannya > 115%
- b. Normal (**N**) : jika nilai perbandingan antara 85% - 115%
- c. Bawah Normal (**BN**) : jika nilai perbandingannya < 85%

SEBARAN CURAH HUJAN SEPTEMBER 2020

CURAH HUJAN (mm)	LOKASI
0-20	JATENG: Kota Tegal. DIY: Wates, Kota Yogyakarta. JATIM: Bangkalan, Bojonegoro, Gresik, Jombang, Ngasem, Caruban, Mojokerto, Nganjuk, Bangil, Sidoarjo, Sumenep, Kota Batu, Kota Malang, Kota Mojokerto, Kota Surabaya. BALI: Amlapura. NTB: Sumbawa Besar, Kota Mataram. NTT: Kalabahi, Baa, Seba, Maumere, Waingapu, Kota Kupang. PAPUA: Merauke.
21-50	SUMUT: Raya. JABAR: Majalengka, Kota Cirebon. JATENG: Blora, Boyolali, Brebes, Karanganyar, Klaten, Mungkid, Purworejo, Rembang, Sragen, Sukoharjo, Slawi, Wonogiri, Kota Magelang, Kota Salatiga, Kota Surakarta. DIY: Wonosari, Sleman. JATIM: Kanigoro, Lamongan, Lumajang, Magetan, Kepanjen, Ngawi, Pacitan, Pamekasan, Ponorogo, Kraksaan, Sampang, Trenggalek, Tuban, Tulungagung, Kota Blitar, Kota Kediri, Kota Madiun, Kota Pasuruan, Kota Probolinggo. BALI: Bangli, Gianyar, Klungkung, Kota Denpasar. NTB: Raba, Dompu, Tanjung, Taliwang, Kota Bima. NTT: Ende, Larantuka, Oelamasi, Lewoleba, Soe. SULSEL: Sungguminasa, Turikale, Pattallassang, Kota Makassar. PAPUA: Wamena, Serui. MALUKU: Langgur, Saumlaki, Kota Tual.
51-100	LAMPUNG: Gedong Tataan, Krui, Pringsewu, Kota Agung. BANTEN: Kota Cilegon, Kota Serang. JABAR: Soreang, Ngamprah, Ciamis, Sumber, Garut, Indramayu, Kuningan, Subang, Sumedang, Singaparna, Kota Bandung, Kota Cimahi, Kota Tasikmalaya. JATENG: Banjarnegara, Demak, Purwodadi, Jepara, Kebumen, Kendal, Kudus, Pati, Pemalang, Ungaran, Temanggung, Wonosobo. JATIM: Banyuwangi, Bondowoso, Jember, Situbondo. BALI: Mangupura, Singaraja, Tabanan. NTB: Gerung, Praya, Selong. NTT: Atambua, Betun, Labuan Bajo, Bajawa, Mbay, Waikabubak, Tambolaka, Waibakul, Kefamenanu. KALTIM: Tanjung Redep. KALTENG: Muara Teweh, Buntok. SULTENG: Banggai. SULBAR: Majene, Mamasa, Polewali. SULSEL: Bantaeng, Watampone, Bulukumba, Bontosunggu, Benteng, Pangkajene, Balangnipa. SULTRA: Pasarwajo, Batauga, Buranga, Wangi-Wangi, Kota Bau-Bau. PAPBAR: Manokwari, Anggi. PAPUA: Tiom, Kota Jayapura. MALUKU: Namlea, Tiakur.
101-150	ACEH: Bireuen, Kota Sabang. SUMUT: Sidikalang, Dolok Sanggul, Salak, Balige, Kota Pematangsiantar. BENGKULU: Bintuhan. SUMSEL: Pangkalan Balai, Lahat, Muara Enim, Sekayu, Indralaya, Kota Kayu Agung, Baturaja, Muaradua, Martapura, Talang Ubi, Kota Pagar Alam, Kota Palembang, Kota Prabumulih. LAMPUNG: Liwa, Kalianda, Gunung Sugih, Sukadana, Blambangan Umpu, Kota Bandar Lampung, Kota Metro. BANTEN: Pandeglang, Ciruas, Kota Tangerang. DKI JAKARTA: Pulau Pramuka, Kembangan, Menteng, Cakung, Koja. JABAR: Cikarang, Karawang, Parigi, Purwakarta, Kota Banjar, Kota Bekasi. JATENG: Purwokerto, Kajen, Purbalingga, Kota Pekalongan, Kota Semarang. BALI: Negara. NTT: Ruteng, Borong. KALTIM: Sendawar. KALTENG: Kasongan, Tamiang Layang. GORONTALO: Marisa. SULTENG: Luwuk, Salakan. SULSEL: Barru, Enrekang, Pinrang, Watang Sidenreng, Watansoppeng, Kota Parepare. SULTRA: Rumbia, Labungkari, Tirawuta, Unaaha, Langara, Andolo, Raha, Sawerigadi, Kota Kendari. PAPBAR: Ransiki. PAPUA: Waris, Sumohai, Elelim. MALUKU: Dobo. MALUT: Sanana, Bobong.
151-200	ACEH: Meulaboh, Kota Jantho, Calang, Kota Lhokseumawe, Kota Subulussalam. SUMUT: Pangururan. RIAU: Pangkalan Kerinci. BENGKULU: Kota Manna. JAMBI: Sarolangun, Kota Sungai Penuh. SUMSEL: Tebing Tinggi, Muara Beliti Baru, Rupit, Kota Lubuklinggau. BABEL: Toboali, Koba, Kota Pangkal Pinang. LAMPUNG: Kotabumi, Mesuji, Menggala, Tulang Bawang Tengah. BANTEN: Rangkasbitung, Tigaraksa. DKI JAKARTA: Kebayoran Baru. JABAR: Cianjur, Palabuhanratu, Kota Sukabumi. JATENG: Batang. KALTIM: Ujoh Bilang. KALSEL: Paringin, Tanjung, Amuntai, Barabai, Kandangan, Rantau, Marabahan, Martapura, Kota Banjar Baru, Kota Banjarmasin. KALTENG: Puruk Cahu, Kuala Kurun, Kuala Kapuas, Kota Palangkaraya, Sampit, Pulang Pisau, Kuala Pembuang. SULUT: Lolak, Tahuna, Kota Kotamobagu. GORONTALO: Tilamuta, Suwawa, Kota Gorontalo. SULTENG: Ampana. SULBAR: Mamuju, Tobadak. SULSEL: Belopa, Makale, Sengkang. SULTRA: Kolaka, Lasusua, Wanggudu. PAPUA: Biak, Sentani, Kapi, Kenyam, Kotamulia, Sarmi, Karubaga. MALUKU: Namrole. MALUT: Jailolo, Labuha, Kota Ternate.
201-300	ACEH: Blangpidie, Singkil, Takengon, Lhoksukon, Simpang Tiga Redelong, Suka Makmue, Sigli, Meureudu, Sinabang, Kota Banda Aceh. SUMUT: Kisaran, Limapuluh, Lubuk Pakam, Kabanjahe, Rantau Prapat, Aek Kanopan, Panyabungan, Sibuhuan, Gunung Tua, Sipirok, Pandan, Tarutung, Kota Padangsidempuan, Kota Tanjungbalai. SUMBAR: Pulau Punjung,

	Sarilamak, Lubuk Sikaping, Padang Aro, Kota Payakumbuh. RIAU: Bengkalis, Tembilahan, Rengat, Bangkinang, Selatpanjang, Teluk Kuantan, Pasir Pengaraian, Siak Sri Indrapura, Kota Pekanbaru. KEPRI: Tarempa, Ranai. BENGKULU: Karang Tinggi, Arga Makmur, Kepahiang, Muara Aman, Mukomuko, Curup, Tais. JAMBI: Muara Bulian, Muara Bungo, Siulak, Bangko, Sengeti, Muara Tebo, Kota Jambi. BABEL: Sungai Liat, Muntok, Tanjung Pandan, Manggar. BANTEN: Kota Tangerang Selatan. JABAR: Cibinong, Kota Bogor, Kota Depok. JATENG: Cilacap. KALTARA: Malinau, Tanjung Selor. KALTIM: Tenggarong, Kota Samarinda. KALSEL: Pelabuhan, Batulicin. KALTENG: Pangkalan Bun, Sukamara, Nanga Bulik. SULUT: Molibagu, Tutuyan, Boroko, Ondong Siau, Melonguane, Amurang, Ratahan, Airmadidi, Kota Manado, Kota Tomohon. GORONTALO: Limboto, Kwandang. SULTENG: Buol, Banawa, Bungku, Parigi, Poso, Kota Palu. SULBAR: Pasangkayu. SULSEL: Malili, Rantepao, Kota Palopo. PAPBAR: Fakfak, Kaimana, Fef, Bintuni.
301-400	ACEH: Tapak Tuan, Kutacane, Idi Rayeuk, Blang Kejeren. SUMUT: Kota Pinang, Gido, Lahomi, Teluk Dalam, Lotu, Sei Rampah, Kota Gunungsitoli, Kota Medan, Kota Sibolga, Kota Tebing Tinggi. SUMBAR: Lubuk Basung, Parit Malintang, Simpang Ampek, Muaro Sijunjung, Batusangkar, Kota Bukittinggi, Kota Padangpanjang, Kota Pariaman, Kota Sawahlunto. RIAU: Kota Dumai. KEPRI: Bandar Seri Bentan, Tanjung Balai Karimun, Kota Batam, Kota Tanjung Pinang. BENGKULU: Kota Bengkulu. JAMBI: Kuala Tungkal, Muara Sabak. KALTARA: Nunukan, Tideng Pale, Kota Tarakan. KALTIM: Sangatta. KALSEL: Kotabaru. KALBAR: Bengkayang, Putusibau, Ketapang, Ngabang, Sanggau, Sekadau, Kota Singkawang. SULUT: Tondano, Kota Bitung. SULTENG: Kolonodale, Sigi Biromaru, Tolitoli. PAPBAR: Kumurkek. PAPUA: Tanah Merah, Kigamani, Nabire, Botawa. MALUKU: Piru. MALUT: Weda, Maba, Daruba.
401-500	ACEH: Karang Baru, Kota Langsa. SUMUT: Kota Binjai. SUMBAR: Tuapejat, Painan, Arosuka, Kota Solok. RIAU: Bagan Siapi-api. KEPRI: Daik. KALTIM: Kota Balikpapan, Penajam, Tana Paser. KALBAR: Sukadana, Sungai Raya, Nanga Pinoh, Sambas, Sintang. SULSEL: Masamba. PAPBAR: Teminabuan, Rasiei. PAPUA: Agats. MALUKU: Masohi.
>500	SUMUT: Stabat. SUMBAR: Kota Padang. KALTIM: Kota Bontang. KALBAR: Mempawah, Kota Pontianak. PAPBAR: Waisai, Aimas, Kota Sorong. PAPUA: Timika. MALUKU: Kota Ambon.

Lampiran 3

**DATA CURAH HUJAN SEPTEMBER
BEBERAPA LOKASI DI INDONESIA**

No	Provinsi	Nama Tempat	Curah Hujan bulanan September Periode 1981 - 2010					Analisis Hujan September 2020	
			Rata-rata	Maks		Min		Curah Hujan (mm)	Sifat Hujan
				mm	mm	Tahun	mm		
1	Aceh	Sabang	166	396	1990	29	1994	138	BN
2		Lhokseumawe	108	370	1989	29	1990	65	BN
3		Banda Aceh	117	321	1984	27	1990	235	AN
4		Meulaboh	265	746	2004	27	1990	211	BN
5		Indrapuri	94	266	2000	24	2007	111	AN
6	Sumatera Utara	Medan	207	424	1995	19	1984	244	AN
7		Sampali	185	388	1988	52	1983	368	AN
8		Belawan	202	555	2006	16	1986	354	AN
9		Sibolga	376	921	2003	138	1986	362	N
10		Gunung Sitoli	228	337	1987	66	1982	389	AN
11	Riau	Pakanbaru	210	467	2010	54	1997	229	N
12		Rengat	156	340	1986	0	1997	258	AN
13	Kepulauan Riau	Batam	157	287	2010	31	1994	285	AN
14		Tanjung Balai	231	419	2007	2	1997	389	AN
15		Tanjung Pinang	226	442	2010	5	1997	318	AN
16		Tarempa	186	434	2004	0	1994	296	AN
17		Ranai	187	360	2007	25	1994	268	AN
18		Dabo Singkep	222	465	1986	0	1994	563	AN
19	Sumatera Barat	Teluk Bayur	368	687	1998	3	1997	581	AN
20		Padang	407	866	1984	38	1997	450	N
21		Padang Panjang	254	574	1986	23	1997	337	AN
22		Sicincin	428	773	1988	91	1994	341	BN
23	Jambi	Jambi	152	340	2003	47	2004	256	AN
24		Sultan Thaha_Jambi	129	307	1989	0	1997	178	AN
25		Kerinci	91	230	1981	1	2005	178	AN
26	Bengkulu	Pulau Baai	231	577	1988	0	1997	316	AN
27		Bengkulu	232	590	1988	0	1997	294	AN
28		Kepahyang	166	370	1986	10	1997	79	BN
29	Sumatera Selatan	Palembang	85	343	2010	0	1994	116	AN
30		Kenten	106	386	2010	0	1997	116	N
31	Lampung	Branti_Tanjung Karang	80	304	1986	0	1994	94	AN
32		Masgar	77	186	2003	0	1997	104	AN
33		Kotabumi	68	267	2005	0	1989	184	AN
34		Astra Ksetra	77	236	2008	0	1997	0	BN
35	Bangka Belitung	Pangkal Pinang	235	409	2010	5	1997	172	BN
36	Banten	Serang	47	250	1984	0	1982	56	AN
37		Pondok Betung	166	396	1990	29	1994	138	BN
38		Curug	108	370	1989	29	1990	65	BN
39		Cengkareng	117	321	1984	27	1990	235	AN
40	DKI Jakarta	Tanjung Priok	265	746	2004	27	1990	211	BN
41		Jakarta_OBS	94	266	2000	24	2007	111	AN
42	Jawa Barat	Darmaga_Bogor	207	424	1995	19	1984	244	AN
43		Bandung	185	388	1988	52	1983	368	AN
44		Jatiwangi	202	555	2006	16	1986	354	AN
45	Jawa Tengah	Tegal	376	921	2003	138	1986	362	N
46		Cilacap	228	337	1987	66	1982	389	AN
47		Semarang_Klimat	210	467	2010	54	1997	229	N
48	Yogyakarta	Adisucipto	156	340	1986	0	1997	258	AN
49	Jawa Timur	Pacitan	157	287	2010	31	1994	285	AN
50		Madiun	231	419	2007	2	1997	389	AN
51		Surabaya_Juanda	226	442	2010	5	1997	318	AN

No	Provinsi	Nama Tempat	Curah Hujan bulanan September Periode 1981 - 2010					Analisis Hujan September 2020	
			Rata-rata	Maks		Min		Curah Hujan (mm)	Sifat Hujan
				mm	mm	Tahun	mm		
52	Jawa Timur	Malang_Karangploso	23	241	2010	0	1992	16	BN
53		Banyuwangi	52	231	1998	0	1994	97	AN
54		Kalianget	5	89	1984	0	1983	2	BN
55		Bawean	22	180	1998	0	1982	2	BN
56	Bali	Denpasar	30	165	1984	0	1982	59	AN
57		Negara	121	512	2009	0	2006	147	AN
59	Nusa Tenggara Barat	Ampenan	25	212	1992	0	1982	12	BN
60		Kediri	33	196	1996	0	1981	52	AN
61		Sumbawa Besar	10	77	1998	0	1982	0	BN
62		Bima	40	249	1983	0	1982	1	BN
63	Nusa Tenggara Timur	Ruteng	143	561	2010	0	1997	107	BN
64		Maumere	9	80	2010	0	1985	2	BN
65		Larantuka	6	107	2010	0	1985	0	BN
66		Alor	5	30	2002	0	1991	0	BN
67		Waingapu	4	95	2010	0	1982	0	BN
68		Rote	5	36	2010	0	1982	0	BN
69		Sabu	1	10	2009	0	1987	0	BN
70		Kupang	5	47	2010	0	1982	0	BN
71		Atambua	9	128	1984	0	1982	0	BN
72	Kalimantan Barat	Sintang	205	506	1992	0	2008	448	AN
73		Putusibau	298	633	1983	52	1994	393	AN
74		Pontianak_Supadio	220	520	2000	10	1994	389	AN
75		Ketapang	173	432	1999	0	1994	369	AN
76	Kalimantan Tengah	Muara Tewe	154	398	1992	1	1994	154	N
77		Pangkalan Bun	153	347	1988	0	1994	224	AN
78		Sampit	118	337	2001	2	2002	173	AN
79		Buntok	112	256	2001	9	2009	77	BN
80		Palangkaraya	142	441	1984	3	1994	163	AN
81	Kalimantan Selatan	Banjarmasin	63	202	1992	0	1982	157	AN
82		Banjarbaru	65	265	1998	0	1993	164	AN
83		Kotabaru	114	440	1988	0	1997	335	AN
84	Kalimantan Timur	Longbawang	133	274	2003	4	1997	114	N
85		Tarakan	285	533	1993	38	1997	388	AN
86		Tanjung Redeb	136	346	2010	2	1997	91	BN
87		Samarinda	147	351	1981	4	1997	281	AN
88		Balikpapan	169	336	2007	0	1994	475	AN
89	Sulawesi Selatan	Makasar	37	323	2010	0	1987	35	N
90		Masamba	205	476	1988	7	1997	504	AN
91		Paotere	20	231	2010	0	1987	23	AN
92		Maros	27	330	2010	0	1985	50	AN
93	Sulawesi Barat	Majene	64	305	2010	0	1994	85	AN
94	Sulawesi Tengah	Palu	57	183	1981	0	1991	306	AN
95		Luwuk	77	994	2010	0	1990	105	AN
96		Poso	135	391	1995	43	1997	258	AN
97		Toli Toli	130	340	1988	15	2005	384	AN
98	Sulawesi Tenggara	Kendari	34	124	2010	0	2002	107	AN
99		Kolaka_Pomala	117	470	2010	2	2005	164	AN
100		Baubau_Betoambari	22	236	2010	0	1982	98	AN
101	Sulawesi Utara	Manado	191	1415	2008	5	1994	282	AN
102		Naha	120	291	1988	0	1997	194	AN
103		Kayuwatu	120	310	1984	7	2009	324	AN
104		Bitung	73	243	2010	0	1982	325	AN
105		Tondano	102	227	2010	4	2009	229	AN
106	Gorontalo	Gorontalo_Jalaludin	52	302	2010	0	1982	224	AN

No	Provinsi	Nama Tempat	Curah Hujan bulanan September Periode 1981 - 2010					Analisis Hujan September 2020	
			Rata-rata	Maks		Min		Curah Hujan (mm)	Sifat Hujan
			mm	mm	Tahun	mm	Tahun		
106	Maluku Utara	Ternate	89	263	1995	0	1991	171	AN
107		Labuha	138	438	2008	0	1991	167	AN
108	Maluku	Amahai	203	627	1985	4	1994	560	AN
109		Saumlaki	3	34	1988	0	1985	16	AN
110		Tual	53	230	1992	0	1982	36	BN
111		Bandanaira	77	269	1988	0	1994	121	AN
112		Sanana	57	258	1998	0	1987	145	AN
113		Ambon	193	769	2008	1	1997	570	AN
114		Galela	157	529	1984	0	1994	340	AN
115		Namlea	29	126	1984	0	1987	56	AN
116		Geser	108	321	1989	0	1997	81	BN
117		Papua Barat	Sorong	292	521	1983	3	1991	753
118	Manokwari		124	275	1983	16	2010	64	BN
119	Ransiki		143	297	1983	50	1992	93	BN
120	Fakfak		217	525	1998	60	1982	167	BN
121	Kaimana		269	565	1998	105	2009	36	BN
122	Papua	Biak	328	711	2008	18	1997	373	N
123		Serui	297	644	1983	33	1994	273	N
124		Nabire	130	339	1988	0	1982	169	AN
125		Jayapura	136	399	2006	36	1991	154	N
126		Sentani	90	331	2006	15	1987	68	BN
127		Genyem	145	329	2006	23	2010	101	BN
128		Sarmi	159	382	1998	33	1994	239	AN
129		Timika	336	808	2000	29	1997	799	AN
130		Tanah Merah	347	723	1988	1	1982	346	N
131		Merauke	36	163	2010	0	2004	8	BN

SEBARAN CURAH HUJAN EKSTREM HARIAN BULAN SEPTEMBER 2020

DAERAH	CURAH HUJAN LEBAT (> 50 mm/hari)	CURAH HUJAN SANGAT LEBAT (> 100 mm/hari)
SUMATERA	<p>Aceh Kab. Aceh Barat: (Sawang Teubee, Kaway XVI, Klimatologi Kampung Mesjid, Kaway XVI, Sama Tiga, Wolya Timur), Kab. Aceh Barat Daya: (Lembah Sabil, Manggeng, Bendung Susoh, Blang Pidie), Kab. Aceh Besar: (Lhoong, Suka Makmur, Lhoknga, SIM, Peukan Bada, Lembah Seulawah, Aceh Besar, Saree), Kab. Aceh Jaya: (Lamno, Pasie Raya), Kab. Aceh Selatan: (Labuhan Haji Barat, Tapaktuan, Sama Dua, Kluet Utara, Sawang, Kluet Tengah, Pasie Raja, Meukek, Trumon Timur, Cut Ali), Kab. Aceh Singkil: (Keb. Lae Butar, Gunung Meriah; Waduk Sianjo-anjo, Simpang Kanan), Kab. Aceh Tamiang: (Pulo Tiga Tamiang Hulu, Tamiang Hulu, Bandar Pusaka, Karang Baru, Tenggulun, Keb. Sei Liput), Kab. Aceh Tengah: (Pegasing, Kute Panang, Lut Tawar, Kebayakan, Bintang, Silih Nara), Kab. Aceh Tenggara: (Lawe Alas, Babul Makmur), Kab. Aceh Timur: (Idi Rayeuk, Idi Tunong, Darul Aman, Julok), Kab. Aceh Utara: (Baktiya, Cot Girek I, Nisam Antara, Keb. Cot Girek PTPN 1, Sawang, Tanah Luas, AWLR Jambo Aye Langkahan, Pantan Labu Tanah Jambo Aye, Matangkuli, Meurah Mulia), Kab. Banda Aceh: (Meuraxa, Banda Raya), Kab. Bener Meriah: (KP Gayo Bandar, Bukit), Kab. Bireuen: (Peusangan Selatan, Pandrah, Peusangan Siblah Krueng, Jeunieb), Kab. Langsa: (Kebun Lama Langsa Lama), Kab. Nagan Raya: (Gunong Kong Darul Makmur, Beutong, Seunagan Timur, Cut Nyak Dien, Darul Makmur, Kuala Pesisir, Pulo le Kuala), Kab. Pidie: (Glumpang Baro, U Gadeng Keumala, Laweung), Kab. Pidie Jaya: (Bandar Dua, Sarah Mane Meurah Dua), Kab. Sabang: (Gapang, Maimun Saleh, Paya Seunara, Suka Jaya), Kab. Singkil: (Lae Butar)</p> <p>Sumatera Utara Kab. Asahan: (Bandar Pasir Mandoge, Air Batu Empl, Pulu Raja Empl, Ambalutu, Sei Dadap Empl, Gunung Melayu, Pulau Mandi, Sipaku, Bandar Selamat), Kab. Batu Bara: (Sei Muka, Bah Bolon, Barian, Lubuk Besar, Sei Suka Deras), Kab. Binjai: (Binjai Selatan, Binjai Barat, Binjai Utara), Kab. Dairi: (Bantun Kerbo, Sidikalang), Kab. Deli Serdang: (Paluh Getah/Paluh Merbau, Tirtanadi Sibolangit, Deli Serdang, Aek Pancur, Tuntungan, Tanjung Gorbus, Semayang Empl, Poktan Pardamean, Bandar Klippa, Sampali, Sampali Emplasmen, Saentis, Polonia / Kuala Namu, Bulu Cina, Klambir Lima, Pancur Batu), Kab. Humbang Hasundutan: (Parlilitan, Pakkat Hauagong, Tarabintang, Baktiraja, Dolok Sanggul, Paranginan, Pollung), Kab. Karo: (Tongkoh), Kab. Labuhan Batu: (Aek Nabara Selatan, Ujung Bandar, Labuhan Batu, Kebun Negeri Lama, Pangkatan, Aek Nabara Utara, Bilah Barat, Panei Hilir), Kab. Labuhan Batu Selatan: (Torgamba, Kota Pinang, Sei Daun, Sei Kanan/Lg Payung, Bukit Tujuh, Sisumut, Aek Torop), Kab. Labuhan Batu Utara: (Membang Muda, Halimbi Div II, Merbau Selatan, Kampung Mesjid), Kab. Langkat: (Brandan Barat, Cempa, Sei Bingei/ Purwo Binangun, Sei Lapan, Sawit Langkat, Kuala, Sei Curai Utara, Pangkalan Susu, Besitang, Padang Tualang, Secanggang, Kwala Begumit, Kwala Madu, Sukamakmur, Wampu, Pardamean, Tanjung Pura, Langkup, Gebang,</p>	<p>Aceh Kab. Aceh Barat Daya: (Babah Rot, Manggeng), Kab. Aceh Besar: (Pulo Aceh), Aceh Jaya: (Sampoiniet), Kab. Aceh Selatan: (Tapaktuan, Sama Dua, Bakongan Timur), Kab. Aceh Singkil: (Waduk Sianjo-anjo), Kab. Aceh Tamiang: (Pulo Tiga Tamiang Hulu, Tamiang Hulu, Karang Baru), Kab. Aceh Utara: (Nibong), Kab. Nagan Raya: (Beutong), Kab. Pidie: (Blang Malo, Tangse, Tiro)</p> <p>Sumatera Utara Kab. Asahan: (Bandar Pasir Mandoge, Huta Padang), Kab. Binjai: (Binjai Selatan), Kab. Deli Serdang: (Paluh Getah/Paluh Merbau, Tirtanadi Sibolangit), Kab. Humbang Hasundutan: (Parlilitan, Tarabintang), Kab. Labuhan Batu: (Ujung Bandar), Kab. Labuhan Batu Utara: (Labuhan Haji, Membang Muda, Berangir Afd. I, Tanjung Leidong), Kab. Langkat: ((Brandan Barat, Sei Bingei/ Purwo Binangun), Kab. Mandailing Natal: (Natal/Partiluban), Kota Medan: (Belawan), Kab. Serdang Bedagai: (Poktan Mangga Dua, Tanah Raja), Kab. Simalungun: (Tinjawan, Pematang Raya, Marjandi, Kebun Marihat), Kab. Tapanuli Selatan: (Batang Toru, Kebun Batang Toru, Huta Holbung), Kab. Tebing Tinggi: (Rambutan)</p>

Sawit Sebrang, Tanjung Jati), **Kab. Mandailing Natal:** (Mompang, Sinunukan), **Kota Medan:** (Belawan, Helvetia, Medan), **Kab. Nias:** (Onowembo), **Kab. Nias Barat:** (Onolimbu, Puskeswan Mandrehe), **Kab. Padang Lawas:** (Balangka Sitongkon, Aek Godang), **Kab. Padang Sidempuan:** (Padang Sidempuan), **Kab. Pakpak Bharat:** (Kerajaan, Tinada), **Kab. Pematang Siantar:** (Bangun), **Kab. Samosir:** (Onan Runggu), **Kab. Serdang Bedagai:** (Poktan Mangga Dua, Sarang Ginting, Tanah Raja, Gunung Pamela, Melati, Sei Rejo, Mata Pao Pelintahan, Adolina Afd I, Tanah Besih, Puslit Karet Sei Putih), **Kab. Simalungun:** (Sidamanik, Tinjowan, Balimbingan, Bukit Lima Empl, Bandar Betsy, Laras Emplasmen, Silau Dunia, Mayang Empl, Gunung Bayu, Simarjarunjung), **Kab. Tapanuli Selatan:** (Batang Toru, Kebun Batang Toru, Huta Holbung, Arse, Kebun Hapesong, Hutakoje, Simagomago), **Kab. Tapanuli Tengah:** (Manduamas, Pinang Sori, Hiteurat), **Kab. Tapanuli Utara:** (Sipahutar), **Kab. Tebing Tinggi:** (Berohol), **Kab. Toba Samosir:** (Pintu Pohan Meranti)

Sumatera Barat

Kab. Agam: (Lubuk Basung, Bawan, Tanjung Raya - Maninjau, Gaw Pasadama, Tiku, Baso, Koto Tuo), **Kab. Dharmasraya:** (Koto Salak), **Kota Bukittinggi:** (Bukittinggi), **Kota Padang:** (Water Plan Semen Padang, Muara Palam - Parak Karakah, Lubuk Minturun), **Kota Padang Panjang:** (PPI), **Kota Payakumbuh:** (Payakumbuh Selatan), **Kota Sawahlunto:** (Kolok), **Kota Solok:** (Lubuk Sikarah), **Kab. Lima Puluh Kota:** (Luhak), **Kab. Padang Pariaman:** (Sintuk, Sicaung, Padang Laring, Bim-Bandara Internasional Minangkabau, Tandikat, Pilubang, Limau Purut, Padang Pariaman, Kandang Ampek, Sunur), **Kab. Pasaman:** (Rao, Bonjol), **Kab. Pasaman Barat:** (Sei Talang, Sasak, Sukamenanti, Gunung Tuleh, Kinali, Parit, Sei Baremas), **Kab. Pesisir Selatan:** (Pancuk Soal, Batang Kapas - Tanah Kareh, Duku Nanggalo, Lunang, Batang Kapas), **Kab. Sijunjung:** (Sijunjung, Muara Sijunjung, Tanjung Ampalu), **Kab. Solok:** (Surian), **Kab. Solok:** (Sangir Batanghari, Pekonina, Pakan Salasa-Muara Labuh), **Kab. Tanah Datar:** (Saruaso, Cubadak, Galo Gandang, Sei Tarab, Rambatan, Ombilin Weir)

Riau

Kab. Bengkalis: (Rupat), **Kab. Indragiri Hilir:** (Pulau Burung, Reteh, Tembilahan, Kemuning), **Kab. Indragiri Hulu:** (Rengat Barat, Rakit Kulim), **Kab. Kampar:** (Bangkinang, Tambang), **Kab. Kepulauan Meranti:** (Tebing Tinggi Barat, Tebing Tinggi, Tebing Tinggi Timur, Rangsang Pesisir, Rangsang Barat), **Kota Dumai:** (Medang Kampai, Bandara Pinang Kampai, Dumai Barat), **Kab. Kuantan Singingi:** (Muara Lembu, Gunung Toar, Cerenti, Sei. Rumbio, Hulu Kuantan, Benai), **Kab. Pelalawan:** (Bandar Petalangan, Pangkalan Kuras, Bunut, Ukui, Pangkalan Kerinci, Pangkalan Lesung, Bandara PT. RAPP, Plasma Nutfah, Teluk Meranti, Pelalawan), **Kab. Rokan Hilir:** (Batu Hampar, Tanah Putih, Tanah Putih Tanjung Melawan, Pasir Limau Kapas, Rimba Melintang, Simpang Kanan, Bagan Sinembah, Rantau Kopar, Rokan Baru, Pekaitan, Ujung Tanjung, Bangko Pusako), **Kab. Rokan Hulu:** (Rambah Samo, Rambah Hilir, Ujung Batu, Bangun Purba), **Kab. Siak:** (Sungai Mandau, Dayun, Kerinci Kanan, Lubuk Dalam, Mempura, Kota Gasib)

Sumatera Barat

Kab. Agam: (Lubuk Basung, Bawan), **Kota Padang:** (Water Plan Semen Padang, Muara Palam - Parak Karakah, Lubuk Minturun, Nanggalo), **Kota Payakumbuh:** (Payakumbuh Barat), **Kota Solok:** (Lubuk Sikarah), **Kab. Lima Puluh Kota:** (Situjuah, Padang Mangatas, Akabiluru), **Kab. Padang Pariaman:** (Sei Geringging, Padang Laring, Tandikat, Pilubang, Limau Purut, Ulakan Tapakis), **Kab. Pasaman Barat:** (Sasak, Sukamenanti, Parit), **Kab. Pesisir Selatan:** (Batang Kapas - Tanah Kareh, Duku Nanggalo, Batang Kapas), **Kab. Tanah Datar:** (Salimpaung)

Riau

Kab. Bengkalis: (Mandau), **Kab. Indragiri Hulu:** (Peranap), **Kota Dumai:** (Sungai Sembilan, Medang Kampai), **Kab. Pelalawan:** (Pangkalan Kerinci, Langgam), **Kab. Rokan Hilir:** (Tanah Putih, Rimba Melintang), **Kab. Siak:** (Mempura)

<p>Kepulauan Riau Kab. Anambas: (Tarempa), Kab. Bintan Dan Kota Tanjung Pinang: (Ria Bintan Lagoi, Bintan Buyu/Sido Mulyo, Senggarang, Sungai Jeram/Lancang Kuning, Toapaya/Kel. Asri, Tanjungpinang/Bukit Bestari, Berakit, Ekang Anculai/Teluk Sebong, Malang Rapat, Teluk Sasa), Kab. Karimun: (Karimun, Kapling Tebing), Kota Batam: (Hang Nadim Batam, Tanjung Riau Kota Batam), Kab. Lingga: (Dabo Singkep, Bukit Belah Raya (Singkep), Sungai Buluh (Singkep), Bukit Langkap (Lingga), Duara (Lingga), Resun (Lingga)), Kab. Natuna: (Bunguran Barat Sedanau/ Kp Balau, Serasan/Hilir, Subi/Melia, Pulau Tiga/Sabang Mawang, Ranai/Natuna, Bunguran Selatan Cemaga/ P. Meliso, Bunguran Utara Kelarik)</p> <p>Bengkulu Kab. Bengkulu Selatan: (Manna, Bunga Mas, Batu Bandung, Selali, Ulu Manna, Sulau, Karang Cayo Pino (Masat), Seginim, Agrisinal, Air Nipis, Kedurang Ulu), Kab. Bengkulu Tengah: (Karang Tinggi, Jaya Karta, Pagar Jati, Merigi Sakti, Tahura, Taba Penanjung, Talang Pauh), Kab. Bengkulu Utara: (Argamakmur, Air Napal, Jagobayo/Lais, Kemumu, Kuro Tidur, Baturoto, Ciptomulyo/Putri Hijau, Malakoni, Rena Jaya - Giri Mulyo, Girimulyo, Air Muring, Ketahun, PT.Julang Oce Permana), Kab. Kaur: (Kapel Linau, Luas), Kab. Kepahiang: (Kelobak, Kabawetan), Kota Bengkulu: (Tanjung Agung, Pulau Baai, Muara Bangkahulu, Sawah Lebar, UNIB), Kab. Lebong: (Rimbo Pengadang, Lemeu, Gunung Alam, Tapos), Kab. Mukomuko: (Ujung Padang, Medan Jaya, Air Kasai - Air Dikit, Selagan Raya, Pasar Bantal, Penarik/Teras Terunjam, Air Manjuto, Lubuk Pinang, Air Rami, Karang Jaya - Teras Terunjam, Pondok Sugh), Kab. Rejang Lebong: (Bukit Kaba, Curup), Kab. Seluma: (Sukarami, Kembang Mumpo, Ilir Talo, Sukaraja, Napal Jungur - Lubuk Sandi, Sandabi, Air Periukan, Rimbo Kedua, Masmambang, Talang Dantuk)</p> <p>Jambi Kab. Batanghari: (Maro Sebo Ulu), Kab. Bungo: (Bathin III Ulu, Tasep Lintas, Jujuhan Ilir, Jujuhan, Pelayang, Pelepat, Tanah Tumbuh, Bathin III), Kab. Kerinci: (Bukit Kerman, Danau Kerinci, Batang Merangin 2, Siulak Mukai), Kota Jambi: (Danau Teluk, Pasar Jambi, Telanaipura, Pelayangan), Kab. Merangin: (Pamenang II, Sungai Manau, Tabir, Tabir Ilir, Bangko, Nalo Tantan, Pamenang Barat, Renah Pamenang, Tabir Ulu, Margo Tabir, Pamenang I, Batang Masumai), Kab. Muaro Jambi: (Maro Sebo, Sungai Bahar Unit IV, Mestong, Jaluko 2, Sungai Tiga, Jambi, Kumpeh, Taman Rajo), Kab. Sarolangun: (Cermin Nan Gedang, Pelawan, Bathin VIII, Sarolangun, Singkut, Mandiangin), Kab. Tanjab Barat: (Renah Mendaluh, Tungkal Ilir, Kuala Betara), Kab. Tanjab Timur: (Berbak, Muara Sabak Timur, Muara Sabak Barat, Rantau Rasau, Geragai, Sadu), Kab. Tebo: (Tebo Ulu, Serai Serumpun, Tengah Ilir, Tebo Ilir, Sumay)</p> <p>Sumatera Selatan Kab. Banyuasin: (Muara Padang, Tanjung Lago), Kab. Muara Enim: (Cinta Kasih/Belimbing, Gelumbang), Kab. Musi Banyuasin: (Bayung Lencir, Sanga Desa, Sri Gunung, Plakat Tinggi, Tungkal Jaya, Lawang Wetan, Keluang), Kab. Musi Rawas: (Tegal Rejo), Kab. Ogan Ilir: (Tanjung Raja, Indralaya), Kab. Ogan Komering Ilir: (Celikah, Sp. Padang 2, Kayu Agung 1), Kab. Ogan Komering Ulu: (Lubuk Batang), Kab. Ogan Komering Ulu Timur: (Kurungan Nyawa)</p>	<p>Kepulauan Riau Kab. Lingga: (Dabo Singkep, Bukit Belah Raya (Singkep), Sungai Buluh (Singkep)), Kab. Natuna: (Pulau Tiga/Sabang Mawang)</p> <p>Bengkulu Kab. Bengkulu Selatan: (Manna, Batu Bandung, Sulau, Karang Cayo Pino (Masat), Seginim), Kab. Bengkulu Utara: (Air Napal, Jagobayo/Lais, Kerkap, Air Padang, Kuro Tidur, Baturoto, Karang Pulau, Ratu Samban, Malakoni, Sawitindo, Air Besi, Kayu Apu), Kab. Kaur: (Luas, Muara Tetap, Kaur, Tanjung Harapan), Kota Bengkulu: (Padang Harapan, Pulau Baai, Bengkulu), Kab. Lebong: (Sukabumi), Kab. Mukomuko: (Ujung Padang, Medan Jaya, Air Kasai - Air Dikit), Kab. Seluma: (Sukarami, Kembang Mumpo)</p> <p>Jambi Kab. Batanghari: (Maro Sebo Ulu), Kab. Bungo: (Bathin III Ulu, Tasep Lintas, Jujuhan Ilir), Kab. Kerinci: (Bukit Kerman)</p> <p>Sumatera Selatan Kab. Musi Banyuasin: (Bayung Lencir), Kab. Ogan Komering Ilir: (Jejaw)</p>
--	--

	<p>Lampung Kab. Lampung Selatan: (Rejosari 1), Kab. Lampung Tengah: (Terbanggi Besar, Setia Bakti), Kab. Lampung Timur: (Itik Rendai, Braja Seলেখ, Sekampung Udik, Donomulyo), Kab. Lampung Utara: (Karang Sari, Tata Karya, Negara Ratu, Gunung Besar), Kab. Pesisir Barat: (Pugung Tampak, Walur, Ngambur, Pugugak), Kab. Tanggamus: (Sudimoro), Kab. Tulang Bawang: (Rawajitu Selatan, Penawar Baru)</p> <p>Bangka Belitung Kab. Bangka Barat: (Parit Tiga, Jebus, Dendang, Simpang Teritip, Kelapa, Telak, Tempilang, Muntok), Kab. Bangka Induk: (Pemali, Bakam, Pugul, Sungai Liat, Kace), Kab. Bangka Tengah: (Mangkol, Pangkalpinang), Kab. Belitung: (Pangkallalang, Buluh Tumbang, Perawas, Ibul, Air Saga, Sijuk, Tanjung Binga, Bukit Indah), Kab. Belitung Timur: (Gantung, Simpang Pesak, Lalang)</p>	<p>Lampung Kab. Lampung Selatan: (Trikora), Kab. Lampung Timur: (Karya Tani), Kab. Mesuji: (Panggung Jaya), Kab. Pesisir Barat: (Pugung Tampak, Walur, Ngambur)</p> <p>Bangka Belitung Kab. Bangka Induk: (Pemali, Sungai Liat), Kab. Belitung: (Tungkusan, Badau)</p>
<p>JAWA</p>	<p>Banten Kab. Lebak: (Cibeber, Bojong Manik, Cijaku, Banjar Irigasi Cipanas, Sajira, Gunung Kencana, Banjarsari, Cileles), Kab. Pandeglang: (Pandeglang, Cimanggu), Kab. Serang: (Mancak), Kab. Tangerang: (Curug, Carenang-Tiga Raksa, Sepatan, Cengkareng, Sukadiri, Hortikultura Neglasari, Sindang Jaya/Pasar Kemis, Jatiwaringin/Mauk), Kab. Tangerang Selatan: (Tangerang Selatan)</p> <p>DKI Jakarta Jakarta Barat: (Tomang Barat, Kedoya Selatan), Jakarta Pusat: (Cideng, Angke Hulu, Istana), Jakarta Selatan: (Pakubuwono, Ciganjur, Krukut Hulu, Pasar Minggu), Jakarta Timur: (Halim), Jakarta Utara: (Tanjungan/Kapuk, Teluk Gong, Tanjung Priok)</p> <p>Jawa Barat Kab. Bandung: (Panglejar, Pangheotan, Perkeb.Sukawana), Kab. Bogor: (Perkeb. Cianten, Gn.Bunder, Empang, Parung Panjang, Toge, Katulampa, Darmaga, Perkeb. Cimulang, Cikasungka, Gadog, Cigelung, Kebun Raya, Leuwiliang, Citeko, Ciriung, Cibalagung, Citayam, Jasinga, Cibeureum, Cipamingkis, Bolang, Dayeuh, Gunung Mas, Jonggol, Cariu, Lab.Perikanan Depok, Kahuripan), Kab. Ciamis: (Kali Pucang), Kab. Cianjur: (Sukanagara, Campaka Cianjur, Bd.Cikawung Kadupadak, Cibeber, Bj Picung, Penyairan, Sangiang_Cibarengkok, Kb. Gedeh), Kab. Garut: (Nagara, Cikajang), Kab. Indramayu: (Cikedung, Bangkir, Sumurwatu, Terisi), Kab. Karawang: (Ciherang, Pedes), Kab. Kuningan: (Subang, Cikeusik, Lur Agung, Cigugur, Selajambe), Kab. Pangandaran: (Pananjung), Kab. Purwakarta: (Wanayasa, Darangdan, Purwakarta, Sadang), Kab. Subang: (Tanjung, Barugbug, Jatiroke, Kr Anyar), Kab. Sukabumi: (Cikelet, Pasir Badak, Parakan Salak, Ganesha, Kb.Mataram, Pangkalan, Cisolak, Manggis, Artana, Cikarang Nguluwung, Jampang Kulon, Ciutara, Tegal Buleud, Ciletuh, Cisolada, Cikidang, Perkeb.Tugu, Sukakaret, Perk. Surangga, Parawenuan, Perk. Cigaru, Citarik, Pelabuhan Ratu), Kab. Tasikmalaya: (Wangunwattie, Karang Nunggal, Sodong Hilir, Cayur, Nariwatie_Salopa),</p> <p>Jawa Tengah Kab. Banjarnegara: (Penusupan/Pejawaran, Pandanarum, Karang Kobar), Kab. Banyumas: (Bd.Ketenger), Kab. Batang: (Reban Ngadirejo, Dracik, Metosari), Kab. Brebes: (Larangan), Kab. Cilacap: (Gumilir, Cilacap, Adipala, Kawunganten), Kab. Demak:</p>	<p>Banten Kab. Lebak: (Cibeber, Cirinten), Kab. Tangerang: (Tegal Kunir-Mauk, Sepatan)</p> <p>DKI Jakarta Jakarta Barat: (Tomang Barat), Jakarta Pusat: (Waduk Melati, Karet), Jakarta Selatan: (Setiabudi Timur), Jakarta Utara: (Tanjungan/Kapuk, Teluk Gong)</p> <p>Jawa Barat Kab. Bogor: (Perkeb. Cianten, Darmaga, Citeko), Kota Depok: (Pasanggrahan), Kab. Kuningan: (Subang), Kab. Sukabumi: (Cikelet, Cicurug, Kb.Mataram, Maranginan, Datar Nangka, Lengkong), Kab. Tasikmalaya: (Wangunwattie)</p> <p>Jawa Tengah Kab. Banjarnegara: (Penusupan/Pejawaran, Pandanarum, Wanayasa, Karang Kobar), Kab. Banyumas: (Bd.Ketenger), Kab. Cilacap: (Gumilir, Jeruk Legi)</p>

	<p>(Karangawen, Brumbung, Banyumeneng, Merak, Dempet, Buyaran, Guntur, Jatisono, Kebonagung), Kab. Grobogan: (Wonotunggal, Ng.Kapung, KBP Ketintang, Nglejok Purwodadi, Kr.Rayung), Kab. Jepara: (Pancur mayong, jlegong keling), Kab. Kendal: (Kalirandu, Penjor / Kr. Ayu), Kab. Magelang: (Magelang, Plered Seneng-Mertoyudan), Kab. Pati: (Cluwak), Kab. Pekalongan: (Doro, Gembiro/Krandon), Kab. Pemalang: (Sokawati, Bodeh, Kejene, Kecepit/Mejagong, Pulosari), Kab. Semarang: (Gebugan, Grenjeng, Silumut/Macana, Puncak Ungaran), Kab. Tegal: (Warurejo), Kab. Temanggung: (Lempuyang, Jombor/Jumo), Kab. Wonogiri: (Wd. Krisak), Kab. Wonosobo: (Tanjungsari, Rejoimo)</p> <p>Jawa Timur Kab. Banyuwangi: (Gunung Raung), Kab. Blitar: (Bantaran, Kalibadak, Slumbang/Semen), Kab. Lumajang: (Supiturang, Rawaan/Tempursari, Pasrujambe), Kab. Malang: (Donomulyo, Sitiarjo), Kab. Ngawi: (Widodaren/Wali Kukun), Kab. Pacitan: (Tulakan, Sudimoro), Kab. Trenggalek: (Kampak), Kab. Tulungagung: (Tumpakmergo)</p>	<p>Jawa Timur Kab. Banyuwangi: (Glennevis, Karangharjo), Kab. Blitar: (Bantaran, Birowo, Lodoyo), Kab. Lumajang: (Supiturang, Rawaan/Tempursari), Kab. Malang: (Donomulyo, Dampit)</p>
<p>BALI, NUSA TENGGARA</p>	<p>Bali Kab. Badung: (Petang(Pelaga 2), Tibubeneng(Aseman), Nusa Dua), Kab. Bangli: Sidembunut (Cempaga), Yangapi), Kab. Gianyar: (Tegallalang), Kab. Jembrana: (Tibu Tanggang (Penyaringan), Pulukan, Gumrih, Rambutsiwi (Yehembang Kangin), Pengajaran (Berangbang), Poh santen, Tetelan, Negara, Melaya II), Kab. Karangasem: (Duda, Bebandem, Telaga Tawang (sidemen), Besakih, Seraya Barat), Kab. Tabanan: (Ampadan (Tiyang Gading), Luwus, Buruan, Meliling, Tegallinggah(Rejasa), Tanah lot(Beraban), Bajera, Banjar Sanggulan, Baturiti, Megati)</p> <p>NUSA TENGGARA BARAT -</p> <p>Nusa Tenggara Timur Kab. Ende: (Kelimutu, Wolojita), Kab. Manggarai: (Ruteng), Kab. Manggarai Barat: (Runggu), Kab. Timor Tengah Utara: (Lurasik)</p>	<p>Bali Kab. Bangli: (Susut), Kab. Gianyar: (Celuk), Kab. Jembrana: (Tibu Tanggang (Penyaringan), Pulukan), Kab. Karangasem: (Duda, Bebandem, Talibeng, Singarata), Kab. Tabanan: (Jatiluwhi)</p> <p>NUSA TENGGARA BARAT -</p> <p>Nusa Tenggara Timur -</p>
<p>KALIMANTAN</p>	<p>Kalimantan Utara Kab. Nunukan: (Nunukan)</p> <p>Kalimantan Barat Kab. Bengkayang: (Sei. Duri, Sanggau Ledo, Ledo, Bengkayang, Simpang Monterado), Kab. Kapuas Hulu: (Nanga Bunut, Selimbau, Nanga Silat Hulu, Jongkong, Sungai Besar), Kab. Kayong Utara: (Seponti Jaya), Kab. Ketapang: (Hulu Sungai, Balai Berkuak, Ketapang, Diperta Ketapang (Delta Pawan), Jelai Hulu, Sei Awan (Muara Pawan), Nanga Tayap, Kendawangan, Manis Mata), Kota Pontianak: (Siantan Hulu, Pontianak), Kota Singkawang: (Singkawang Selatan, Singkawang Utara, Singkawang Tengah, Singkawang Timur), Kab. Kubu Raya: (Sei Kakap, Lab. Sei Kakap, Sei Ambawang, Supadio), Kab. Landak: (Senakin, Ngabang, Darit, Pehauman), Kab. Melawi: (Kota Baru, Blimbing, Nanga Pinoh), Kab. Mempawah: (Segedong, Mempawah, Sadaniang, Mempawah Hilir, Sei Pinyuh), Kab. Sambas: (Semelagi, Salatiga, Citrus Centre, Subah, Selakau, Meteorologi Paloh, Sekura (Teluk Kramat), Galing, Tangaran, Matang Segantar, Pemangkat, Tebas,Sambas, Tekarang), Kab. Sanggau: (Penyeladi, Batang Tarang,Kembayan, Parindu, Sosok, Beduai, Bodok), Kab. Sekadau: (Balai Sepuak, Sekadau Hulu</p>	<p>Kalimantan Utara -</p> <p>Kalimantan Barat Kab. Kapuas Hulu: (Nanga Bunut, Selimbau, Nanga Silat Hulu), Kab. Kayong Utara: (Seponti Jaya), Kab. Ketapang: (Hulu Sungai, Balai Berkuak, Ketapang), Kota Pontianak: (Siantan Hulu), Kab. Landak: (Senakin), Kab. Melawi: (Kota Baru), Kab. Mempawah: (Segedong, Mempawah), Kab. Sambas: (Semelagi, Tangaran), Kab. Sanggau: (Kembayan, Parindu), Kab. Sekadau: (Balai Sepuak, Nanga Mahap), Kab. Sintang: (Kebong)</p>

(Rawak), Nanga Mahap, Belitang / Desa Padak, Nanga Taman), **Kab. Sintang:** (Sintang, Kebong, Nobal, Mensiku Jaya, Nanga Dedai, Tempunak)

Kalimantan Tengah

Kab. Barito Selatan: (Tabak Kanilan, Dusun Utara, Mabuan, Dusun Selatan), **Kab. Barito Timur:** (Hayaping), **Kab. Barito Utara:** (Teweh Tengah, Beringin Barito Utara), **Kab. Gunung Mas:** (Tewah, Tumbang Jutuh), **Kab. Kapuas:** (Tamban Catur, Bataguh, Pulau Petak, Basarang), **Kab. Katingan:** (Tumbang Samba, Pulau Malan, Pendahara, Pagatan), **Kab. Kotawaringin Barat:** (Riam Durian, Pangkut, Pasir Panjang, Berambai Makmur, Karang Mulya), **Kab. Kotawaringin Timur:** (Kuala Kuayan, Perumnas Km2, Kota Besi), **Kab. Lamandau:** (Bulik, Sematu Jaya), **Kab. Murung Raya:** (Tumbang Lahung, Beriwit), **Kota Palangkaraya:** (Tjilik Riwut Palangka Raya, Tangkiling, Bukit Tunggul), **Kab. Pulang Pisau:** (Blanti Siam, Pulang Pisau, Buntoi), **Kab. Seruyan:** (Hanau), **Kab. Sukamara:** (Jelai, Balai Riam)

Kalimantan Selatan

Kab. Balangan: (Awayan/ Putat Basiun), **Kab. Banjar:** (Sei Tabuk/ Gd. Hiran, Astambul/ Kelampaian Tengah, Sambung Makmur/ Madurejo, Danau Salak/ Atanik, Sungai Pinang/ Rantau Nangka, Mataraman, Beruntung Baru/ Kmpg Baru, Danau Salak/ Tanjung Baru, Danau Salak/ Gn.Sari), **Kab. Barito Kuala:** (Alalak/ Panca Karya, Cerbon/ Sawahan, Rantau Badauh/ Sei Baman, Mandastana/Karang Indah, Anjir Pasar/Anjir Pasar Kota, Barambai/Kolam Kanan), **Kab. Hulu Sungai Selatan:** (Loksado/ Lumpangi, Angkinang/ Baman Selatan, Sungai Raya, Daha Utara/ Taluk Labak), **Kab. Hulu Sungai Tengah:** (Hantakan, Barabai/ Mandingin, Limpasu/ Pauh, Labuan Amas Utara/ Samhurang), **Kab. Hulu Sungai Utara:** (Danau Panggang), **Kota Banjarbaru:** (Banjarbaru Selatan/ Sei Besar), **Kab. Kotabaru:** (PI Tengah / Tanjung Serdang, PI Timur / Langkang Lama, Kelumpang Utara / Pudi Seberang, PI Utara / Gunung Ulin, Gusti Syamsir Alam, Kelumpang Hulu / Karang Payau, PI Barat/ Lontar, Pamukan Selatan/ Sekandis, Kelumpang Selatan/ Sangking Baru, Pamukan Utara/ Bakau, Kelumpang Selatan/ Bumi Asih, Hampang, PI Tanjung Selayar, PI Selatan / Tanjung Seloka), **Kab. Tabalong:** (Tanta/ Tamiyang, Murung Pudak/ Maburai, Banua Lawas/ Banua Rantau), **Kab. Tanah Bumbu:** (Angsana/Kr.Indah, KurANJI, Batu Licin/ Segumbang, Kusan Hulu/Sungai Rukam, Sei Loban/ Marga Mulya, Kusan Hilir/ Mudalang, Kr. Bintang/ Manunggal), **Kab. Tanah Laut:** (Bajuin, Pelaihari, Kintap/ Kebun Raya, Pelaihari/ Pabahanan, Batu Ampar, Jorong, Takisung/ Gn. Makmur, Telaga, Kurau/ Maluka Baulin, Tambang Ulang/ Pulau Sari), **Kab. Tapin:** (Candi Laras Selatan/ Baringin, Tapin Utara/ Rantau Kiwa, CRF Tambarangan, Tapin Selatan/ Harapan Masa, Bakarangan/ Masta)

Kalimantan Timur

Kota Balikpapan: (Balikpapan, Gunung Bakaran, Teritip), **Kab. Bontang:** (Bontang Barat, Bontang Utara, Bontang Selatan), **Kab. Kutai Barat:** (Long Iram, Linggang Bigung), **Kab. Kutai Kartanegara:** (Muara Jawa, Marang Kayu, Tani Bakti, Muara Muntai, Muara Badak, Kenohan), **Kab. Kutai Timur:** (Teluk Pandan, Muara Wahau), **Kab. Paser:** (Long Ikis, Muara Samu, Paser Balengkong), **Kab. PPU:** (Penajam, Waru, Sepaku, Babulu Darat), **Kab. Samarinda:** (Samarinda, Sambutan, Samarinda Ulu, Samarinda Utara Ls)

Kalimantan Tengah

Kab. Barito Selatan: (Buntok), **Kab. Gunung Mas:** (Tewah, Tumbang Jutuh), **Kab. Lamandau:** (Bulik), **Kab. Seruyan:** (Seruyan Hilir)

Kalimantan Selatan

Kab. Banjar: (Danau Salak/ C.Kantor), **Kab. Barito Kuala:** (Bakumpai/ Lepas), **Kab. Hulu Sungai Selatan:** (Simpur/ Wasah Hulu, Kalumpang/ Tambingkar, Kandangan/ Tibung Raya, Sungai Raya/ Asam, Telaga Langsat/ andala, Telaga Langsat/ Gumbil), **Kab. Hulu Sungai Tengah:** (Batu Benawa/ Pagat, Labuan Amas Utara/ Kasarangan, Barabai/ Mandingin, Pantai Hambawang), **Kota Banjarbaru:** (Banjarbaru), **Kab. Kotabaru:** (PI Timur / Langkang Lama), **Kab. Tabalong:** (Tanta/ Tamiyang), **Kab. Tanah Bumbu:** (Angsana/Kr.Indah), **Kab. Tapin:** (Candi Laras Selatan/ Baringin, Lok Paikat/ Binderang, Tapin Utara/ Rantau Kiwa)

Kalimantan Timur

Kab. Kutai Kartanegara: (Muara Badak)

SULAWESI	<p>Sulawesi Utara Kab. Bitung: (Bitung, KK. Kakenturan II, Lembah Utara, KK. Pinasungkulan), Kab. Bolmong: (Bolaang Timur, Bolaang, Dumoga Utara, Sangtombolang), Kab. Bolsel: (Pinolosian, Pinolosian Tengah), Kab. Boltim: (Modayag), Kab. Manado: (Sam Ratulangi, Bailang, Mapanget, Winangun, Alung Banua), Kab. Minahasa: (Tambala, Tondano, Eris, Lembean Timur), Kab. Minahasa Selatan: (Amurang Barat, Tenga, Motoling), Kab. Minahasa Utara: (Paniki Atas, Tatelu, Wori, Likupang Timur, Tarabitan Likupang Barat), Kab. Sangihe: (Tahuna-Mala), Kab. Sitaro: (Siau Tengah), Kab. Talaud: (Melonguane, Lirung)</p> <p>Gorontalo Kab. Bone Bolango: (bulango Ulu, Tilongkabila, Kabila, Suwawa, Bone, bulango Utara, Botupingge), Kab. Gorontalo: (Djalaluddin, Biluhu, Gorontalo, Bilato, Limboto Barat), Kab. Gorontalo Utara: (Kwandang I, Tolinggula), Kab. Pohuwato: (Randangan, Dengilo, Paguat)</p> <p>Sulawesi Tengah Kab. Banggai: (Bakung, Sinorang, Baruga, Baya, Moilong, Nuhon, Cendana Pura, Pandan Wangi), Kab. Buol: (Lakea), Kab. Donggala: (Lumbumamara, Riolalundu, Lero, Sindue, Siboang), Kota Palu: (Palu, Layana), Kab. Morowali: (Sampeantaba, Umpanga), Kab. Parigi Moutong: (Palasa, Margapura), Kab. Poso: (Doda, Kilo), Kab. Tojo Una-una: (Ampana Kota), Kab. Toli-toli: (Lalos)</p> <p>Sulawesi Barat Kab. Majene: (Tammeroddo), Kab. Mamasa: (Mambi, Messawa), Kab. Mamuju: (Tommo, Mamuju, Sampaga, Pangale), Kab. Mamuju Tengah: (Budong-budong), Kab. Mamuju Utara: (Lariang, Pedongga, Poskeswan Mertajaya, Poskeswan Randomayang), Kab. Polewali Mandar: (Breeding Andau, Tapango, Unasman Manding, Matakali, Padi Lantora, Anreapi, Wonomulyo, Mapilli)</p> <p>Sulawesi Selatan Kab. Bone: (BB. Biru/ Tanete Riattang), Kab. Enrekang: (Cendana/Kabere), Kab. Gowa: (Limbung/Kipp Limbung), Kab. Luwu: (Belopa, Tombang/ IP3 Karetan, Bastem/ Bua), Kab. Luwu Utara: (Mappadeceng/ Cendana Putih, Masamba, Sabbang), Kab. Maros: (Tampobulua), Kab. Palopo: (Wara), Kab. Sidrap: (Lanrang, Tenru Tedong/ Dua Pitue, Lawawoi/ Watan Pulu, Amparita/ Tellu Limpoe), Kab. Sinjai: (Manipi/ Tassililu/ S. Barat), Kab. Soppeng: (Panincong), Kab. Wajo: (Siwa/ P. Panua/ Kaluku, Paria/ Majennang, Tosora, Sanreseng Ade)</p> <p>Sulawesi Tenggara Kab. Bau-bau: (Bungi, Waliabuku, Kaisabu Baru), Kab. Bombana: (Boepinang), Kab. Buton: (Sribatara, Wakangka), Kab. Kolaka: (Induha, Kowioha, Pomalaa), Kab. Kolaka Timur: (Welala), Kab. Kolaka Utara: (Kalu-Kaluku), Kab. Konawe: (Watundehoa, Humboto, Pohara, Padang Mekar), Kab. Konawe Kepulauan: (Wawonii Barat), Kab. Konawe Selatan: (Wolasi, Kaindi, Lamooso), Kab. Konawe Utara: (Asera, Mopute), Kab. Muna: (Kontunaga, Wakuru)</p>	<p>Sulawesi Utara Kab. Bitung: (Bitung), Kab. Bolsel: (Pinolosian, Pinolosian Tengah), Kab. Minahasa: (Tambala), Kab. Talaud: (Melonguane)</p> <p>Gorontalo Kab. Bone Bolango: (Bone Pantai, Bone Raya, Bulawa)</p> <p>Sulawesi Tengah Kab. Banggai: (Bakung, Cendana Pura, Moilong, Pandan Wangi, Sinorang), Kab. Donggala: (Balaesang, Riolalundu), Kab. Morowali Utara: (Kolonodale)</p> <p>Sulawesi Barat Kab. Mamuju: (Pangale), Kab. Mamuju Tengah: (Budong-budong, Tobadak), Kab. Mamuju Utara: (Lariang), Kab. Polewali Mandar: (Tonyaman, Binuang, Unasman Manding, Padi Lantora)</p> <p>Sulawesi Selatan Kab. Luwu: (Larompong), Kab. Sidrap: (Tenru Tedong / Dua Pitue), Kab. Wajo: (Manyili / Paneki)</p> <p>Sulawesi Tenggara -</p>
MALUKU, PAPUA	<p>Maluku Utara Kab. Halmahera Selatan: (Labuha), Kab. Halmahera Tengah: (Wairoro, Kobe, Weda, Sagea), Kab. Halmahera Timur: (Bunagara), Kab. Halmahera Utara: (Gamarmalamo, Kuabang), Kota Ternate: (Hiri, Mayau, Sasa), Kota Tidore Kepulauan: (Akelamo, Akekulano, Payahe), Kab. Taliabu: (Bobong)</p>	<p>Maluku Utara Kab. Halmahera Tengah: (Wairoro), Kab. Halmahera Utara: (Gamarmalamo), Kab. Taliabu: (Bobong)</p>

	<p>Maluku Kota Ambon: (Passo, Karang Panjang), Kab. Maluku Tengah: (Silalenitu, Oma Haruku, Tehoru, Amahai, Waipia), Kab. Seram Bagian Barat: (Rumah Kay, Niniari Piru, Waitoso, Kairatu, Nuruwe)</p> <p>Papua Barat Kab. Fak-Fak: (Bombaray), Kab. Kaimana: (Utarom Kaimana), Kota Sorong: (Sorong, Seigun Sorong), Kab. Manokwari: (Masni VII), Kab. Manokwari Selatan: (Oransbari), Kab. Raja Ampat: (Waisai), Kab. Sorong: (Klasmelek, Majener), Kab. Sorong Selatan: (Moswaren), Kab. Teluk Bintuni: (Tisai Sp V)</p> <p>Papua Kab. Boven Digul: (Tanah Merah), Kab. Keerom: (Arso X, Arso IX), Kab. Nabire: (Nabire), Kab. Timika: (Timika)</p>	<p>Maluku Kota Ambon: (Karang Panjang), Kab. Maluku Tengah: (Silalenitu, Oma Haruku, Tehoru, Amahai), Kab. Seram Bagian Barat: (Rumah Kay, Niniari Piru)</p> <p>Papua Barat Kab. Kaimana: (Utarom Kaimana), Kota Sorong: (Seigun Sorong)</p> <p>Papua -</p>
--	---	--

PRAKIRAAN CURAH HUJAN BULAN NOVEMBER 2020 - JANUARI 2021

A. PRAKIRAAN CURAH HUJAN BULAN NOVEMBER 2020

CURAH HUJAN (mm)	LOKASI
0-20	-
21-50	NTT: Baa.
51-100	NTT: Seba, Kota Kupang. MALUKU: Tiakur.
101-150	NTB: Raba, Dompu, Sumbawa Besar, Kota Bima. NTT: Kalabahi, Atambua, Ende, Larantuka, Oelamasi, Lewoleba, Betun, Maumere, Tambolaka, Waingapu, Kefamenanu. SULSEL: Bulukumba, Benteng. SULTRA: Pasarwajo, Wangi-Wangi. PAPUA: Merauke. MALUKU: Saumlaki.
151-200	JATIM: Lamongan, Pamekasan, Sampang, Tuban. BALI: Mangupura, Bangli, Singaraja, Gianyar, Amlapura, Klungkung, Kota Denpasar. NTT: Labuan Bajo, Borong, Bajawa, Mbay, Waikabubak, Waibakul, Soe. SULTENG: Salakan, Banggai, Banawa. SULBAR: Majene. SULSEL: Bantaeng, Watampone, Bontosunggu, Sengkang. SULTRA: Rumbia, Batauga, Labungkari, Buranga, Langara, Andolo, Raha, Sawerigadi, Kota Bau-Bau, Kota Kendari. PAPUA: Sarmi. MALUKU: Langgur, Kota Ambon, Kota Tual. MALUT: Sanana, Bobong.
201-300	SUMUT: Kisaran, Limapuluh, Lubuk Pakam, Kabanjahe, Kota Pinang, Stabat, Sibuhuan, Gunung Tua, Sei Rampah, Kota Binjai, Kota Medan, Kota Tanjungbalai. SUMBAR: Sarilamak. RIAU: Tembilahan, Rengat, Bangkinang, Selatpanjang, Teluk Kuantan, Pangkalan Kerinci, Bagan Siapi-api, Pasir Pengaraian, Siak Sri Indrapura, Kota Pekanbaru. KEPRI: Tarempa, Ranai. JAMBI: Muara Bulian, Kuala Tungkal, Muara Tebo. SUMSEL: Pangkalan Balai, Sekayu, Muara Beliti Baru, Talang Ubi, Kota Prabumulih. BABEL: Kota Pangkal Pinang. LAMPUNG: Kalianda, Sukadana, Mesuji. BANTEN: Ciruas, Kota Cilegon, Kota Serang, Kota Tangerang. DKI JAKARTA: Pulau Pramuka, Kembangan, Menteng, Kebayoran Baru, Cakung, Koja. JABAR: Cikarang, Sumber, Indramayu, Karawang, Kota Bekasi, Kota Cirebon. JATENG: Blora, Brebes, Demak, Purwodadi, Jepara, Kendal, Kudus, Pati, Rembang, Ungaran, Kota Semarang, Kota Tegal. JATIM: Bangkalan, Banyuwangi, Bojonegoro, Bondowoso, Gresik, Jember, Lumajang, Pacitan, Ponorogo, Kraksaan, Situbondo, Sumenep, Trenggalek, Kota Probolinggo, Kota Surabaya. BALI: Negara, Tabanan. NTB: Gerung, Praya, Selong, Tanjung, Taliwang, Kota Mataram. NTT: Ruteng. KALTARA: Nunukan, Tanjung Selor, Tideng Pale. KALTIM: Tanjung Redep, Sangatta, Tenggara, Sendawar, Kota Balikpapan, Penajam, Tana Paser, Kota Samarinda, Kota Bontang. KALSEL: Paringin, Tanjung, Kotabaru, Amuntai, Barabai, Marabahan, Batulicin. KALTENG: Muara Teweh, Buntok, Tamiang Layang, Kuala Kapuas, Kota Palangkaraya, Sampit, Pulang Pisau, Nanga Bulik. SULUT: Tutuyan, Tahuna, Melonguane, Tondano, Ratahan, Kota Bitung, Kota Tomohon. GORONTALO: Tilamuta, Suwawa, Limboto, Kwandang, Marisa, Kota Gorontalo. SULTENG: Luwuk, Buol, Bungku, Kolonodale, Parigi, Sigi Biromaru, Tolitoli, Kota Palu. SULBAR: Pasangkayu. SULSEL: Barru, Belopa, Malili, Masamba, Pinrang, Watang Sidenreng, Balangnipa, Watansoppeng, Pattallassang, Kota Palopo, Kota Parepare. SULTRA: Kolaka, Tirawuta, Unaaha, Wanggudu. PAPBAR: Fakfak, Waisai, Aimas, Kota Sorong. PAPUA: Biak, Sentani, Waris, Serui, Kepi, Timika, Nabire, Sorendiweri, Botawa, Elelim, Kota Jayapura. MALUKU: Namlea, Namrole, Dobo, Masohi, Piru, Bula. MALUT: Jailolo, Weda, Labuha, Tobelo, Daruba, Kota Ternate, Kota Tidore Kepulauan.
301-400	ACEH: Meulaboh, Kota Jantho, Karang Baru, Takengon, Idi Rayeuk, Lhoksukon, Simpang Tiga Redelong, Suka Makmue, Sigli, Meureudu, Kota Banda Aceh, Kota Langsa, Kota Sabang, Kota Subulussalam. SUMUT: Sidikalang, Dolok Sanggul, Rantau Prapat, Panyabungan, Pangururan, Raya, Sipirok, Tarutung, Balige, Kota Padangsidempuan, Kota Pematangsiantar, Kota Sibolga, Kota Tebing Tinggi. SUMBAR: Pulau Punjung, Muaro Sijunjung, Batusangkar, Kota Payakumbuh, Kota Sawahlunto. RIAU: Bengkalis, Kota Dumai. KEPRI: Bandar Seri Bentan, Tanjung Balai Karimun, Kota Batam, Kota Tanjung Pinang. JAMBI: Muara Bungo, Bangko, Sengeti, Sarolangun, Muara Sabak, Kota Jambi. SUMSEL: Tebing Tinggi, Lahat, Muara Enim, Rupit, Indralaya, Kota Kayu Agung, Baturaja, Martapura, Kota Lubuklinggau, Kota Palembang. BABEL: Sungai Liat, Muntok, Toboali, Koba, Tanjung Pandan, Manggar. LAMPUNG: Gunung Sugih, Kotabumi, Gedong Tataan, Pringsewu, Kota Agung, Menggala, Tulang Bawang Tengah, Blambangan Umpu, Kota Bandar Lampung, Kota

CURAH HUJAN (mm)	LOKASI
	Metro. BANTEN: Rangkasbitung, Pandeglang, Tigaraksa, Kota Tangerang Selatan. JABAR: Cibinong, Ciamis, Kuningan, Majalengka, Parigi, Purwakarta, Subang, Singaparna, Kota Banjar, Kota Depok, Kota Tasikmalaya. JATENG: Purwokerto, Batang, Boyolali, Cilacap, Karanganyar, Klaten, Mungkid, Kajen, Pemalang, Purbalingga, Purworejo, Sragen, Sukoharjo, Slawi, Temanggung, Wonogiri, Wonosobo, Kota Magelang, Kota Pekalongan, Kota Salatiga, Kota Surakarta. DIY: Wonosari, Wates, Sleman, Kota Yogyakarta. JATIM: Kanigoro, Jombang, Ngasem, Caruban, Magetan, Kepanjen, Mojokerto, Nganjuk, Ngawi, Bangil, Sidoarjo, Tulungagung, Kota Blitar, Kota Kediri, Kota Madiun, Kota Malang, Kota Mojokerto, Kota Pasuruan. KALTARA: Malinau, Kota Tarakan. KALTIM: Ujoh Bilang. KALSEL: Kandangan, Rantau, Martapura, Kota Banjar Baru, Pelaihari, Kota Banjarmasin. KALTENG: Puruk Cahu, Kuala Kurun, Kasongan, Kuala Pembuang, Pangkalan Bun, Sukamara. KALBAR: Putusibau, Sungai Raya, Ngabang, Nanga Pinoh, Sanggau, Sekadau, Sintang, Kota Pontianak. SULUT: Lolak, Molibagu, Boroko, Ondong Siau, Amurang, Airmadidi, Kota Kotamobagu, Kota Manado. SULTENG: Poso, Ampana. SULBAR: Mamuju, Tobadak, Polewali. SULSEL: Enrekang, Sungguminasa, Turikale, Pangkajene, Makale, Rantepao, Kota Makassar. SULTRA: Lasusua. PAPBAR: Kaimana, Manokwari, Ransiki, Anggi, Teminabuan, Fef, Bintuni, Rasiei. PAPUA: Tanah Merah, Burmeso, Kenyam. MALUT: Maba.
401-500	ACEH: Blangpidie, Calang, Tapak Tuan, Singkil, Kutacane, Bireuen, Blang Kejeren, Sinabang, Kota Lhokseumawe. SUMUT: Aek Kanopan, Gido, Lahomi, Teluk Dalam, Lotu, Salak, Pandan, Kota Gunungsitoli. SUMBAR: Lubuk Basung, Parit Malintang, Lubuk Sikaping, Simpang Ampek, Arosuka, Padang Aro, Kota Bukittinggi, Kota Padangpanjang, Kota Solok. KEPRI: Daik. BENGKULU: Kepahiang, Muara Aman, Mukomuko, Curup, Tais, Kota Bengkulu. JAMBI: Kota Sungai Penuh. SUMSEL: Muaradua, Kota Pagar Alam. LAMPUNG: Liwa. JABAR: Soreang, Ngamprah, Cianjur, Garut, Sumedang, Kota Bandung, Kota Bogor, Kota Cimahi. JATENG: Banjarnegara, Kebumen. JATIM: Kota Batu. KALBAR: Bengkayang, Mempawah, Sambas, Kota Singkawang. PAPBAR: Kumurkek. PAPUA: Agats, Tigi, Kigamani, Kobakma, Enarotali, Sumohai.
>500	SUMBAR: Tuapejat, Painan, Kota Padang, Kota Pariaman. BENGKULU: Kota Manna, Karang Tinggi, Arga Makmur, Bintuhan. JAMBI: Siulak. LAMPUNG: Krui. JABAR: Palabuhanratu, Kota Sukabumi. KALBAR: Sukadana, Ketapang. SULBAR: Mamasa. PAPUA: Sugapa, Wamena, Tiom, Oksibil, Ilaga, Kotamulia, Karubaga.

B. PRAKIRAAN CURAH HUJAN BULAN DESEMBER 2020

CURAH HUJAN (mm)	LOKASI
0 - 20	
21 - 50	
51 - 100	
101 - 150	
151 - 200	SUMUT: Kisaran. KEPRI: Ranai. NTB: Raba, Kota Bima. SULTENG: Banawa, Parigi, Sigi Biromaru, Kota Palu. SULSEL: Benteng. SULTRA: Wangi-Wangi. MALUKU: Tiakur.
201 - 300	ACEH: Kota Jantho, Kota Banda Aceh. SUMUT: Limapuluh, Lubuk Pakam, Kabanjahe, Kota Pinang, Stabat, Sibuhuan, Gunung Tua, Sei Rampah, Kota Binjai, Kota Medan, Kota Tanjungbalai, Kota Tebing Tinggi. SUMBAR: Sarilamak, Kota Payakumbuh. RIAU: Bengkalis, Tembilahan, Rengat, Bangkinang, Selatpanjang, Teluk Kuantan, Pangkalan Kerinci, Pasir Pengaraian, Siak Sri Indrapura, Kota Pekanbaru. KEPRI: Tarempa, Kota Batam. JAMBI: Muara Bulian, Sengeti, Kuala Tungkal, Muara Tebo, Kota Jambi. SUMSEL: Pangkalan Balai, Sekayu, Indralaya, Talang Ubi, Kota Palembang, Kota Prabumulih. BABEL: Toboali, Kota Pangkal Pinang. LAMPUNG: Kalianda, Sukadana, Mesuji, Kota Bandar Lampung. BANTEN: Rangkasbitung, Pandeglang, Ciruas, Tigaraksa, Kota Cilegon, Kota Serang, Kota Tangerang, Kota Tangerang Selatan. DKI JAKARTA: Pulau Pramuka, Kembangan, Menteng, Kebayoran Baru, Cakung, Koja. JABAR: Cikarang, Cibinong, Indramayu, Karawang, Parigi, Kota Bekasi, Kota Depok. JATENG: Blora, Purwodadi, Kudus, Pati, Rembang. DIY: Wonosari. JATIM: Bangkalan, Bojonegoro, Gresik, Lamongan, Magetan, Ngawi, Pamekasan, Ponorogo, Sampang, Trenggalek, Tuban, Kota Madiun, Kota Surabaya. BALI: Mangupura, Bangli, Singaraja, Gianyar, Negara, Amlapura, Klungkung, Tabanan, Kota Denpasar. NTB: Dompu,

CURAH HUJAN (mm)	LOKASI
	Gerung, Praya, Tanjung, Sumbawa Besar, Kota Mataram. NTT: Atambua, Ende, Larantuka, Oelamasi, Lewoleba, Betun, Borong, Bajawa, Baa, Seba, Maumere, Waikabubak, Tambolaka, Waingapu, Kota Kupang. KALTARA: Nunukan, Malinau, Tideng Pale. KALTIM: Tanjung Redep, Sangatta, Tenggarong, Kota Balikpapan, Penajam, Tana Paser, Kota Samarinda, Kota Bontang. KALSEL: Paringin, Tanjung, Kotabaru, Amuntai, Barabai, Kandangan, Rantau, Marabahan, Batulicin. KALTENG: Puruk Cahu, Muara Teweh, Kuala Kurun, Buntok, Kasongan, Tamiang Layang, Kuala Kapuas, Kota Palangkaraya, Sampit, Pulang Pisau, Kuala Pembuang, Nanga Bulik. KALBAR: Ngabang, Nanga Pinoh, Sanggau, Sekadau, Sintang. SULUT: Molibagu, Tutuyan, Tondano, Ratahan, Kota Bitung, Kota Tomohon. GORONTALO: Tilamuta, Suwawa, Limboto, Kwandang, Marisa, Kota Gorontalo. SULTENG: Luwuk, Salakan, Banggai, Buol, Tolitoli. SULBAR: Majene, Tobadak, Pasangkayu. SULSEL: Bantaeng, Watampone, Bulukumba, Belopa, Malili, Watansoppeng, Sengkang. SULTRA: Rumbia, Pasarwajo, Batauga, Labungkari, Buranga, Kolaka, Lasusua, Langara, Andolo, Raha, Sawerigadi, Kota Bau-Bau. PAPBAR: Waisai. PAPUA: Biak, Sentani, Waris, Serui, Kepi, Merauke, Nabire, Sarmi, Sorendiweri, Botawa, Elelim, Kota Jayapura. MALUKU: Masohi, Saumlaki, Piru, Bula, Kota Ambon. MALUT: Weda, Labuha, Sanana, Bobong.
301 - 400	ACEH: Meulaboh, Calang, Singkil, Karang Baru, Takengon, Kutacane, Simpang Tiga Redelong, Suka Makmue, Sigli, Meureudu, Sinabang, Kota Langsa, Kota Sabang, Kota Subulussalam. SUMUT: Sidikalang, Dolok Sanggul, Rantau Prapat, Aek Kanopan, Panyabungan, Gido, Lahomi, Teluk Dalam, Salak, Pangururan, Raya, Sipirok, Balige, Kota Gunungsitoli, Kota Padangsidempuan, Kota Pematangsiantar, Kota Sibolga. SUMBAR: Lubuk Basung, Pulau Punjung, Lubuk Sikaping, Muaro Sijunjung, Arosuka, Padang Aro, Batusangkar, Kota Bukittinggi, Kota Padangpanjang, Kota Sawahlunto, Kota Solok. RIAU: Bagan Siapi-api, Kota Dumai. KEPRI: Bandar Seri Bentan, Tanjung Balai Karimun, Kota Tanjung Pinang. BENGKULU: Curup. JAMBI: Muara Bungo, Bangko, Sarolangun, Muara Sabak. SUMSEL: Tebing Tinggi, Lahat, Muara Enim, Muara Beliti Baru, Rupit, Kota Kayu Agung, Baturaja, Muaradua, Martapura, Kota Lubuklinggau, Kota Pagar Alam. BABEL: Sungai Liat, Koba, Tanjung Pandan, Manggar. LAMPUNG: Liwa, Gunung Sugih, Kotabumi, Gedong Tataan, Pringsewu, Kota Agung, Menggala, Tulang Bawang Tengah, Blambangan Umpu, Kota Metro. JABAR: Soreang, Ngamprah, Cianjis, Cianjur, Sumber, Garut, Purwakarta, Subang, Singaparna, Kota Bandung, Kota Banjar, Kota Bogor, Kota Cimahi, Kota Cirebon, Kota Tasikmalaya. JATENG: Banjarnegara, Purwokerto, Batang, Boyolali, Brebes, Cilacap, Demak, Jepara, Karanganyar, Kebumen, Klaten, Mungkid, Kajen, Pemalang, Purbalingga, Purworejo, Ungaran, Sragen, Sukoharjo, Slawi, Temanggung, Wonogiri, Wonosobo, Kota Magelang, Kota Pekalongan, Kota Salatiga, Kota Semarang, Kota Surakarta, Kota Tegal. DIY: Wates, Sleman, Kota Yogyakarta. JATIM: Banyuwangi, Kanigoro, Bondowoso, Jember, Jombang, Ngasem, Lumajang, Caruban, Kepanjen, Mojosari, Nganjuk, Pacitan, Bangil, Kraksaan, Sidoarjo, Situbondo, Sumenep, Tulungagung, Kota Batu, Kota Blitar, Kota Kediri, Kota Malang, Kota Mojokerto, Kota Pasuruan, Kota Probolinggo. NTB: Selong, Taliwang. NTT: Kalabahi, Ruteng, Labuan Bajo, Mbay, Waibakul, Soe, Kefamenanu. KALTARA: Tanjung Selor. KALTIM: Ujoh Bilang, Sendawar. KALSEL: Martapura, Kota Banjar Baru, Pelaihari, Kota Banjarmasin. KALTENG: Pangkalan Bun, Sukamara. KALBAR: Bengkayang, Putusibau, Sungai Raya, Mempawah, Sambas, Kota Pontianak, Kota Singkawang. SULUT: Lolak, Boroko, Tahuna, Ondong Siau, Melonguane, Amurang, Airmadidi, Kota Kotamobagu, Kota Manado. SULTENG: Bungku, Poso, Ampana. SULBAR: Mamuju, Polewali. SULSEL: Enrekang, Bontosunggu, Pinrang, Watang Sidenreng, Balangnipa, Rantepao, Kota Parepare. SULTRA: Tirawuta, Kota Kendari. PAPBAR: Fakfak, Kaimana, Manokwari, Ransiki, Aimas, Teminabuan, Fef, Bintuni, Rasiei, Kota Sorong. PAPUA: Burmeso, Timika. MALUKU: Namlea, Namrole, Dobo, Langgur, Kota Tual. MALUT: Jailolo, Maba, Tobelo, Daruba, Kota Ternate, Kota Tidore Kepulauan.
401 - 500	ACEH: Blangpidie, Tapak Tuan, Idi Rayeuk, Lhoksukon, Bireuen, Blang Kejeren, Kota Lhokseumawe. SUMUT: Lotu, Pandan, Tarutung. SUMBAR: Parit Malintang, Simpang Ampek, Painan, Kota Padang, Kota Pariaman. KEPRI: Daik. BENGKULU: Kota Manna, Karang Tinggi, Arga Makmur, Bintuhan, Kepahiang, Muara Aman, Mukomuko, Tais, Kota Bengkulu. JAMBI: Siulak, Kota Sungai Penuh. BABEL: Muntok. LAMPUNG: Krui. JABAR: Kuningan, Majalengka, Palabuhanratu, Sumedang, Kota Sukabumi. JATENG: Kendal. KALTARA: Kota Tarakan. KALBAR: Sukadana. SULTENG: Kolonodale. SULBAR: Mamasa. SULSEL: Barru, Masamba, Pattallassang, Makale, Kota Palopo. SULTRA: Unaaha. PAPBAR:

CURAH HUJAN (mm)	LOKASI
	Kumurkek, Anggi. PAPUA: Tanah Merah, Tigi, Kigamani, Kobakma, Kenyam, Enarotali, Kotamulia, Karubaga.
> 500	SUMBAR: Tuapejat. KALBAR: Ketapang. SULSEL: Sungguminasa, Turikale, Pangkajene, Kota Makassar. SULTRA: Wanggudu. PAPUA: Agats, Sugapa, Wamena, Tiom, Oksibil, Ilaga, Sumohai.

C. PRAKIRAAN CURAH HUJAN BULAN JANUARI 2021'

CURAH HUJAN (mm)	LOKASI
0 - 20	
21 - 50	
51 - 100	
101 - 150	KEPRI: Tarempa, Ranai.
151 - 200	ACEH: Kota Jantho, Kota Banda Aceh. SUMUT: Kisaran, Limapuluh, Kota Binjai, Kota Medan. KEPRI: Bandar Seri Bentan. NTB: Raba, Kota Bima. SULTENG: Banawa, Parigi, Sigi Biromaru, Kota Palu. SULSEL: Watampone. SULTRA: Rumbia, Wangi-Wangi. MALUKU: Tiakur.
201 - 300	ACEH: Meulaboh, Calang, Karang Baru, Takengon, Kutacane, Idi Rayeuk, Simpang Tiga Redelong, Bireuen, Suka Makmue, Sigli, Meureudu, Kota Langsa, Kota Sabang. SUMUT: Sidikalang, Lubuk Pakam, Kabanjahe, Rantau Prapat, Kota Pinang, Aek Kanopan, Stabat, Panyabungan, Lahomi, Teluk Dalam, Sibuhuan, Gunung Tua, Sei Rampah, Raya, Balige, Kota Padangsidempuan, Kota Pematangsiantar, Kota Tanjungbalai, Kota Tebing Tinggi. SUMBAR: Muaro Sijunjung, Kota Payakumbuh. RIAU: Bengkalis, Tembilahan, Rengat, Bangkinang, Selatpanjang, Teluk Kuantan, Pangkalan Kerinci, Bagan Siapi-api, Pasir Pengaraian, Siak Sri Indrapura, Kota Dumai, Kota Pekanbaru. KEPRI: Tanjung Balai Karimun, Daik, Kota Batam, Kota Tanjung Pinang. JAMBI: Muara Bulian, Muara Bungo, Bangko, Sengeti, Kuala Tungkal, Muara Sabak, Muara Tebo, Kota Jambi. SUMSEL: Pangkalan Balai, Sekayu, Indralaya, Kota Kayu Agung, Talang Ubi, Kota Palembang, Kota Prabumulih. BABEL: Sungai Liat, Toboali, Koba, Tanjung Pandan, Manggar, Kota Pangkal Pinang. LAMPUNG: Sukadana, Mesuji. BANTEN: Ciruas, Tigaraksa, Kota Tangerang, Kota Tangerang Selatan. DKI JAKARTA: Kembangan, Kebayoran Baru, Cakung. JABAR: Cikarang, Cibinong, Indramayu, Karawang, Kota Bekasi, Kota Depok. JATENG: Blora, Rembang. JATIM: Bojonegoro, Gresik, Pamekasan, Sampang, Trenggalek, Tuban, Kota Surabaya. BALI: Bangli, Singaraja, Amlapura. NTB: Dompu, Praya. NTT: Larantuka, Lewoleba, Betun, Borong, Bajawa, Maumere, Waingapu. KALTARA: Nunukan, Malinau, Tideng Pale. KALTIM: Tanjung Redep, Sangatta, Tenggara, Kota Balikpapan, Penajam, Tana Paser, Kota Samarinda. KALSEL: Paringin, Tanjung, Kotabaru, Amuntai, Barabai, Kandangan, Rantau, Marabahan, Batulicin. KALTENG: Muara Teweh, Kuala Kurun, Buntok, Kasongan, Tamiang Layang, Kuala Kapuas, Kota Palangkaraya, Sampit, Pulang Pisau, Kuala Pembuang, Pangkalan Bun, Sukamara, Nanga Bulik. KALBAR: Sungai Raya, Ngabang, Nanga Pinoh, Mempawah, Sanggau, Sekadau, Sintang, Kota Pontianak, Kota Singkawang. SULUT: Molibagu, Tutuyan, Tondano, Ratahan, Kota Bitung, Kota Tomohon. GORONTALO: Tilamuta, Suwawa, Limboto, Kwandang, Marisa, Kota Gorontalo. SULTENG: Luwuk, Salakan, Banggai, Buol. SULBAR: Majene, Tobadak, Pasangkayu. SULSEL: Bantaeng, Bulukumba, Benteng, Watansoppeng, Sengkang. SULTRA: Pasarwajo, Batauga, Labungkari, Buranga, Lasusua, Langara, Andolo, Raha, Sawerigadi, Kota Bau-Bau. PAPBAR: Waisai. PAPUA: Biak, Sentani, Waris, Kepi, Nabire, Sarmi, Sorendiweri, Botawa, Elelim, Kota Jayapura. MALUKU: Masohi, Kota Ambon. MALUT: Jailolo, Weda, Labuha, Sanana, Bobong, Kota Tidore Kepulauan.
301 - 400	ACEH: Singkil, Lhoksukon, Blang Kejeren, Sinabang, Kota Lhokseumawe, Kota Subulussalam. SUMUT: Dolok Sanggul, Gido, Lotu, Salak, Pangurusan, Sipiok, Tarutung, Kota Gunungsitoli, Kota Sibolga. SUMBAR: Lubuk Basung, Pulau Punjung, Sarilamak, Parit Malintang, Lubuk Sikaping, Simpang Ampek, Arosuka, Padang Aro, Batusangkar, Kota Bukittinggi, Kota Padang, Kota Padangpanjang, Kota Pariaman, Kota Sawahlunto, Kota Solok. BENGKULU: Bintuhan, Kepahiang, Muara Aman, Mukomuko, Curup, Tais, Kota Bengkulu. JAMBI: Sarolangun. SUMSEL: Tebing Tinggi, Lahat, Muara Enim, Muara Beliti Baru, Rupit,

CURAH HUJAN (mm)	LOKASI
	<p>Baturaja, Muaradua, Martapura, Kota Lubuklinggau, Kota Pagar Alam. BABEL: Muntok. LAMPUNG: Liwa, Kalianda, Gunung Sugih, Kotabumi, Gedong Tataan, Pringsewu, Kota Agung, Menggala, Tulang Bawang Tengah, Blambangan Umpu, Kota Bandar Lampung, Kota Metro. BANTEN: Rangkasbitung, Pandeglang, Kota Cilegon, Kota Serang. DKI JAKARTA: Pulau Pramuka, Menteng, Koja. JABAR: Soreang, Ngamprah, Cianjur, Parigi, Purwakarta, Subang, Palabuhanratu, Kota Bandung, Kota Bogor, Kota Cimahi, Kota Cirebon, Kota Sukabumi. JATENG: Banjarnegara, Purwokerto, Boyolali, Brebes, Cilacap, Purwodadi, Karanganyar, Klaten, Kudus, Mungkid, Pati, Pemalang, Purworejo, Sragen, Sukoharjo, Slawi, Temanggung, Wonogiri, Wonosobo, Kota Magelang, Kota Salatiga, Kota Surakarta, Kota Tegal. DIY: Wonosari, Wates, Sleman, Kota Yogyakarta. JATIM: Bangkalan, Banyuwangi, Kanigoro, Bondowoso, Jember, Jombang, Ngasem, Lamongan, Lumajang, Caruban, Magetan, Kepanjen, Mojosari, Nganjuk, Ngawi, Pacitan, Ponorogo, Kraksaan, Sidoarjo, Sumenep, Tulungagung, Kota Batu, Kota Blitar, Kota Kediri, Kota Madiun, Kota Malang, Kota Mojokerto. BALI: Mangupura, Gianyar, Negara, Klungkung, Tabanan, Kota Denpasar. NTB: Gerung, Selong, Tanjung, Sumbawa Besar, Taliwang, Kota Mataram. NTT: Kalabahi, Atambua, Ende, Oelamasi, Ruteng, Labuan Bajo, Mbay, Baa, Seba, Waikabubak, Tambolaka, Waibakul, Soe, Kefamenanu, Kota Kupang. KALTARA: Tanjung Selor. KALTIM: Ujoh Bilang, Sendawar, Kota Bontang. KALSEL: Martapura, Kota Banjar Baru, Pelaihari, Kota Banjarmasin. KALTENG: Puruk Cahu. KALBAR: Bengkayang, Putusibau, Sukadana, Ketapang, Sambas. SULUT: Lolak, Boroko, Tahuna, Ondong Siau, Melonguane, Amurang, Airmadidi, Kota Kotamobagu, Kota Manado. SULTENG: Bungku, Kolonodale, Poso, Ampana, Tolitoli. SULBAR: Mamuju, Polewali. SULSEL: Enrekang, Bontosunggu, Belopa, Malili, Pinrang, Watang Sidenreng, Balangnipa, Rantepao. SULTRA: Kolaka, Tirawuta, Kota Kendari. PAPBAR: Fakfak, Kaimana, Manokwari, Ransiki, Anggi, Aimas, Teminabuan, Bintuni, Rasiei, Kota Sorong. PAPUA: Serui, Burmeso, Kobakma, Merauke, Timika. MALUKU: Namlea, Namrole, Dobo, Langgur, Saumlaki, Piru, Bula, Kota Tual. MALUT: Maba, Tobelo, Daruba, Kota Ternate.</p>
401 - 500	<p>ACEH: Blangpidie, Tapak Tuan. SUMUT: Pandan. SUMBAR: Tuapejat, Painan. BENGKULU: Kota Manna, Karang Tinggi, Arga Makmur. JAMBI: Siulak, Kota Sungai Penuh. LAMPUNG: Krui. JABAR: Ciamis, Sumber, Garut, Kuningan, Majalengka, Sumedang, Singaparna, Kota Banjar, Kota Tasikmalaya. JATENG: Batang, Demak, Jepara, Kebumen, Kendal, Kajen, Purbalingga, Ungaran, Kota Pekalongan, Kota Semarang. JATIM: Bangil, Situbondo, Kota Pasuruan, Kota Probolinggo. KALTARA: Kota Tarakan. SULBAR: Mamasa. SULSEL: Barru, Masamba, Makale, Kota Palopo, Kota Parepare. SULTRA: Unaaha. PAPBAR: Kumurkek, Fef. PAPUA: Tanah Merah, Tigi, Kigamani, Enarotali, Karubaga.</p>
> 500	<p>SULSEL: Sungguminasa, Turikale, Pangkajene, Pattallassang, Kota Makassar. SULTRA: Wanggudu. PAPUA: Agats, Sugapa, Wamena, Tiom, Kenyam, Oksibil, Ilaga, Kotamulia, Sumohai.</p>

**DATA CURAH HUJAN NOVEMBER S/D JANUARI
BEBERAPA LOKASI DI INDONESIA**

No	Provinsi	Lokasi	Curah Hujan bulanan November Periode 1981 - 2010					Curah Hujan bulanan Desember Periode 1981 - 2010					Curah Hujan bulanan Januari Periode 1981 - 2010				
			Rerata	Maks		Min		Rerata	Maks		Min		Rerata	Maks		Min	
			mm	mm	Tahun	Mm	Tahun	mm	mm	Tahun	mm	Tahun	mm	mm	Tahun	mm	Tahun
1	Aceh	Sabang	308	749	1986	129	2005	358	828	1983	136	1988	190	450	2002	4	1981
2		Lhokseumawe	248	461	1988	44	2006	200	444	1990	51	2002	128	304	1988	29	1985
3		Banda Aceh	220	639	2000	13	1981	204	657	1990	23	1994	135	499	1984	14	1982
4		Meulaboh	333	705	2002	13	1981	263	545	2006	23	1994	212	515	2002	14	1982
5		Indrapuri	248	624	2000	59	1999	171	327	2009	39	1994	158	232	2009	100	2000
6	Sumatera Utara	Medan	247	468	2001	108	2000	227	456	1999	46	2009	130	341	1995	1	1982
7		Sampali	224	442	1994	43	1983	199	414	1998	65	2009	110	317	1998	9	1981
8		Belawan	257	426	1994	140	1984	225	567	1998	53	2007	135	455	1989	18	2008
9		Sibolga	542	920	1991	231	2001	423	805	1998	205	2001	293	515	2003	112	1992
10		Gunung Sitoli	317	507	1993	129	1997	258	409	1998	121	1997	197	448	2002	30	1985
11	Riau	Pakanbaru	299	481	2003	141	2010	284	582	1982	74	1984	218	414	2003	58	1982
12		Rengat	258	434	1993	100	1991	242	494	1982	0	2002	216	499	1988	59	1990
13	Kepulauan Riau	Batam	234	400	1992	111	1986	316	990	2006	32	1988	270	772	1987	9	1997
14		Tanjung Balai	263	445	1999	56	2000	205	375	2001	58	1997	146	386	2006	21	2009
15		Tanjung Pinang	364	631	1995	178	1982	380	801	1982	64	1988	271	698	2003	17	1981
16		Tarempa	406	781	1994	134	2008	396	1,062	1991	136	1988	188	520	2007	4	1981
17		Ranai	365	600	1991	128	1996	274	607	2008	67	2001	186	626	1990	9	2006
18		Dabo Singkep	268	576	1991	101	1994	229	470	1999	34	1995	238	657	1986	14	1997
19	Sumatera Barat	Teluk Bayur	499	874	1999	136	1997	346	613	1998	106	1986	311	604	1999	146	1992
20		Padang	498	953	1988	122	1997	422	725	1998	139	2001	326	769	2007	58	1997
21		Padang Panjang	381	809	2000	111	1997	366	612	2001	132	1997	283	525	1990	56	1992
22		Sicincin	570	1,146	1991	241	1997	451	677	2003	157	2010	383	744	1991	146	1992
23	Jambi	Jambi	233	462	2001	99	1997	249	367	2001	189	1999	211	334	2007	97	1997
24		Sultan Thaha	249	486	1994	107	1982	257	471	1986	91	1984	194	379	2004	62	1990
25		Kerinci	147	322	2000	36	1998	169	682	2010	33	1982	150	297	2007	65	1996
26	Bengkulu	Pulau Baai	395	758	2008	72	2006	462	815	2007	83	1997	392	1,109	1989	116	1997
27		Bengkulu	387	615	1993	77	1982	428	773	1996	111	1997	378	1,065	1989	100	1997
28	Sumatera Selatan	Kepahyang	382	677	1988	207	1997	385	605	1992	234	2004	351	636	1988	79	1992
29		Palembang	273	680	2008	0	1983	320	558	2001	141	2006	248	500	1995	103	1982
30		Kenten	294	634	2008	89	1982	318	665	1993	170	1986	259	503	2007	90	1982

No	Provinisi	Lokasi	Curah Hujan bulanan November Periode 1981 – 2010					Curah Hujan bulanan Desember Periode 1981 - 2010					Curah Hujan bulanan Januari Periode 1981 - 2010				
			Rerata	Maks		Min		Rerata	Maks		Min		Rerata	Maks		Min	
			mm	mm	Tahun	mm	Tahun	mm	mm	Tahun	mm	Tahun	mm	mm	Tahun	mm	Tahun
31	Lampung	Branti_Tanjung Karang	197	446	1991	28	1994	265	479	2008	110	2005	337	597	1988	144	1997
32		Masgar	160	399	1995	30	1997	279	645	2004	119	1997	321	480	2004	149	2000
33		Kotabumi	208	404	1989	0	2007	307	472	2004	71	1999	359	709	1989	141	2001
34		Astra Ksetra	238	468	2000	0	1998	290	477	2003	170	1981	270	694	1988	93	2000
35	Bangka Belitung	Pangkal Pinang	363	569	1992	78	1982	407	874	2006	64	1988	296	698	2003	17	1981
36	Banten	Serang	134	261	1992	39	1997	181	364	1986	63	2008	281	621	1986	83	2003
37		Pondok Betung	191	480	1993	53	1990	208	485	2007	44	1994	304	648	2002	141	2007
38		Curug	211	347	1983	50	1998	222	520	2007	50	2000	324	566	1987	106	2003
39		Cengkareng	90	281	1995	18	2002	178	359	2008	16	2002	362	848	2002	38	2003
40	DKI Jakarta	Tanjung Priok	85	194	2001	0	2008	231	548	2007	0	2008	429	1,372	1985	43	1984
41		Jakarta_OBS	114	265	1999	5	1982	192	490	2007	52	1997	358	694	2002	111	2003
42	Jawa Barat	Darmaga_Bogor	384	509	2008	181	1998	280	476	2007	70	2001	412	640	2006	212	2003
43		Bandung	262	610	1996	46	1982	258	500	2006	46	2001	222	369	2002	39	1991
44		Jatiwangi	323	758	2001	25	1997	415	695	1988	198	2002	485	921	1997	193	1992
46	Jawa Tengah	Tegal	197	1,521	1983	5	1997	224	594	1990	40	2002	318	594	2004	130	1995
47		Cilacap	562	3,215	2009	50	1997	457	1,970	2009	69	1982	383	1,126	1997	66	1996
48		Semarang_Klimat	231	474	1995	102	1998	313	599	1984	106	1993	396	924	1993	145	1998
49	Yogyakarta	Adisucipto	180	563	1995	20	1997	298	716	2007	88	1983	326	601	1995	78	2003
50	Jawa Timur	Pacitan	262	785	2000	0	2006	260	606	1987	15	2006	299	662	1987	28	2007
51		Madiun	185	340	1993	24	1997	256	510	1990	49	1983	322	632	1993	104	1983
52		Surabaya_Juanda	103	255	2003	0	1982	240	427	1998	83	1986	368	689	1994	91	1998
53		Malang_Karangploso	209	407	1992	10	2006	234	412	2002	88	1995	318	506	1993	136	2007
54		Banyuwangi	183	707	2000	0	1990	249	481	2008	12	1993	274	514	2002	86	1985
55		Kalianget	122	331	1995	0	2006	212	479	1989	71	1986	234	415	1988	87	1985
56		Bawean	219	703	1995	0	1982	344	882	1998	84	1989	403	1,070	2000	57	1989
57	Bali	Denpasar	163	372	1995	4	1990	279	591	1993	25	2000	396	639	2003	124	2010
58		Negara	253	679	2000	0	1994	244	571	2005	61	2000	286	610	1994	89	1995
59	Nusa Tenggara Barat	Ampenan	204	386	1984	71	1992	206	383	1999	50	1992	170	352	1986	19	1983
60		Kediri	198	497	1996	41	1985	229	466	1982	60	1987	212	396	2001	56	2003
61		Sumbawa Besar	151	744	1987	13	2006	219	399	1994	66	1986	218	377	1982	43	2007
62		Bima	272	523	1986	71	1992	264	715	1987	28	1984	266	875	1990	19	1983
63	Nusa Tenggara Timur	Ruteng	443	1,051	2003	121	1990	437	1,151	1996	113	2001	471	1,075	1996	217	1982
64		Maumere	87	316	1988	3	1982	183	440	1998	37	1991	172	394	2000	54	1988

No	Provinsi	Lokasi	Curah Hujan bulanan November Periode 1981 – 2010					Curah Hujan bulanan Desember Periode 1981 - 2010					Curah Hujan bulanan Januari Periode 1981 - 2010							
			Rerata		Maks		Min		Rerata		Maks		Min		Rerata		Maks		Min	
			mm	Tahun	mm	Tahun	mm	Tahun	mm	Tahun	mm	Tahun	mm	Tahun	mm	Tahun	mm	Tahun	mm	Tahun
65	Nusa Tenggara Timur	Larantuka	63	1998	169	1998	0	2006	171	1996	434	1996	0	2006	300	1995	855	1995	108	2004
66		Alor	72	1998	236	1998	0	2006	181	2010	302	2010	74	2006	263	1993	561	1993	63	2004
67		Waingapu	55	1999	172	1999	0	1990	150	1999	322	1999	29	1987	152	1999	247	1999	40	2008
68		Rote	94	1999	330	1999	0	1989	245	1996	543	1996	91	2001	346	1986	762	1986	108	2005
69		Sabu	79	2001	255	2001	0	1986	223	1996	650	1996	61	2004	293	1986	598	1986	37	2005
70		Kupang	113	1988	335	1988	16	2006	284	2003	666	2003	50	1984	404	1993	705	1993	94	2004
71		Atambua	152	1998	508	1998	0	2004	373	1996	1,812	1996	32	2000	398	2005	1,001	2005	119	1983
72	Kalimantan Barat	Sintang	302	1990	543	1990	130	2005	336	2007	831	2007	141	1988	332	1986	571	1986	119	2005
73		Putusibau	421	1988	709	1988	218	1984	414	1990	914	1990	147	2005	449	1987	838	1987	161	1990
74		Pontianak_Supadio	339	1982	509	1982	191	1997	291	1997	524	1997	108	1988	330	2000	582	2000	115	2008
75		Ketapang	463	2007	732	2007	186	1997	476	1998	917	1998	166	2008	343	2001	599	2001	105	1988
76	Kalimantan Tengah	Muara Tewe	342	1988	639	1988	180	1984	336	2004	576	2004	150	1995	291	1991	440	1991	125	2008
77		Pangkalan Bun	303	2000	605	2000	139	1990	308	1988	527	1988	130	1995	284	1988	476	1988	112	2005
78		Sampit	345	2005	441	2005	155	2006	358	2004	611	2004	38	2006	282	2000	490	2000	147	2008
79		Buntok	297	2001	496	2001	151	2004	287	2009	459	2009	156	2003	263	2007	447	2007	97	2003
80		Palangkaraya	334	1999	613	1999	61	2006	343	2009	556	2009	176	2003	318	1994	518	1994	103	1981
81	Kalimantan Selatan	Banjarmasin	265	1983	452	1983	0	2002	329	2003	530	2003	183	1993	365	1995	650	1995	119	1988
82		Banjarbaru	226	1983	452	1983	69	1990	348	2003	644	2003	130	1986	364	2004	569	2004	195	2002
83		Kotabaru	168	1998	456	1998	36	1982	206	1991	532	1991	27	2002	243	1987	487	1987	90	1998
84	Kalimantan Timur	Longbawang	205	2000	381	2000	81	1994	204	1998	363	1998	112	2001	194	2007	351	2007	30	1983
85		Tarakan	384	1999	684	1999	120	1982	318	2000	542	2000	117	1992	286	1986	517	1986	49	1992
86		Tanjung Redeb	184	1999	463	1999	20	1998	221	1983	467	1983	105	1989	215	1986	413	1986	19	2005
87		Samarinda	217	2008	498	2008	85	2007	219	2008	347	2008	110	2006	201	1988	349	1988	30	1983
88		Balikpapan	207	2000	382	2000	54	1990	242	1990	406	1990	91	1982	241	1982	445	1982	44	1998
89	Sulawesi Selatan	Makasar	340	1996	2,010	1996	57	1997	612	1996	1,269	1996	177	1986	688	1999	1,125	1999	103	1998
90		Masamba	251	2008	636	2008	12	1990	367	2010	641	2010	119	1988	382	2001	623	2001	219	1998
91		Paotere	204	1998	778	1998	17	2006	638	1996	1,241	1996	169	1986	726	1999	1,277	1999	167	1998
92		Maros	275	1998	668	1998	88	1997	650	1996	1,380	1996	192	1986	732	1999	1,416	1999	106	1998
93	Sulawesi Barat	Majene	151	1983	380	1983	45	1985	262	1987	973	1987	31	1997	206	1999	685	1999	14	1998
94	Sulawesi Tengah	Palu	58	1988	182	1988	13	2004	52	1996	244	1996	8	1999	53	1999	218	1999	12	2009
95		Luwuk	65	2008	196	2008	20	1990	106	2010	272	2010	18	1986	89	2009	258	2009	1	1998
96		Poso	174	1985	372	1985	63	1984	206	1990	403	1990	45	1999	173	2005	414	2005	25	2008
97		Toli Toli	190	1988	423	1988	16	1982	153	2007	324	2007	23	1982	225	2009	477	2009	45	1992

No	Provinsi	Lokasi	Curah Hujan bulanan November Periode 1981 - 2010					Curah Hujan bulanan Desember Periode 1981 - 2010					Curah Hujan bulanan Januari Periode 1981 - 2010				
			Rerata	Maks		Min		Rerata	Maks		Min		Rerata	Maks		Min	
			mm	mm	Tahun	mm	Tahun	mm	mm	Tahun	mm	Tahun	mm	mm	Tahun	mm	Tahun
98	Sulawesi Tenggara	Kendari	133	344	1999	6	2006	214	434	2005	77	2002	203	335	2002	124	1999
99		Kolaka_Pamola	226	333	2008	75	2005	181	244	2005	87	2008	161	247	2005	115	2006
100		Baubau_Betoambari	129	382	2001	0	1982	282	692	2010	91	1982	270	511	2001	137	1992
101	Sulawesi Utara	Manado	316	637	1998	67	1982	368	756	2003	109	2004	458	880	2000	108	1983
102		Naha	295	537	1997	79	2003	341	601	2003	92	2002	415	815	2006	100	1985
103		Kayuwatu	322	615	2000	85	1984	356	628	2003	134	2004	424	743	2000	148	1998
104		Bitung	153	368	2007	30	1982	178	564	2000	59	1990	184	474	2000	50	1985
105	Gorontalo	Tondano	275	544	2004	115	1999	171	300	2003	62	1993	170	300	2001	37	1998
106		Gorontalo_Jalaludin	142	266	1994	18	1984	138	400	2007	6	1990	136	385	2001	30	1992
107	Maluku Utara	Ternate	211	512	1998	5	1991	247	566	2001	11	1990	205	531	1996	47	1998
108		Labuha	160	500	2009	41	1992	174	409	2007	37	1990	164	313	2010	38	2003
109	Maluku	Amahai	86	211	1986	10	1990	116	197	1998	24	1994	145	608	1996	43	1992
110		Saumlaki	59	259	1998	0	1982	222	477	1998	34	1982	272	534	1990	29	1998
111		Tual	158	377	1998	19	2006	393	986	2002	127	2004	417	777	2001	147	2008
112		Bandanaira	130	323	1998	6	1990	264	496	2003	43	2000	230	438	1990	12	1998
113		Sanana	94	235	1998	0	2003	163	340	1987	6	1982	128	281	2002	28	2003
114		Ambon	75	211	1998	0	1991	146	518	1996	6	2003	153	463	1985	2	2004
115		Galela	184	346	1990	21	2006	227	592	1988	79	1994	190	437	1989	41	1988
116		Namlea	66	194	1988	0	2003	153	275	1996	44	2006	241	469	1996	45	1992
117		Geser	107	274	2001	27	2003	189	397	1988	91	2004	164	337	1990	50	1998
118	Papua Barat	Sorong	173	407	1997	11	1991	191	403	2007	57	2009	160	310	2000	49	1994
119		Manokwari	151	445	1999	26	2006	269	537	1994	7	2005	248	536	1983	58	2006
120		Ransiki	88	180	1985	15	2010	103	181	1988	59	1983	101	199	2007	29	1983
121		Fakfak	189	355	1996	64	1994	253	575	1981	78	1983	266	445	1986	103	1997
122		Kaimana	224	471	1998	25	2003	270	613	1998	110	1990	302	519	1999	160	1981
123	Papua	Biak	267	539	1999	88	1991	316	432	1992	144	2001	423	943	1983	130	1985
124		Serui	174	374	2001	17	1982	214	373	1981	50	1982	262	554	2005	99	1992
125		Nabire	193	454	1987	38	2003	242	537	1994	11	2008	208	418	1990	84	2003
126		Jayapura	187	367	1999	33	1994	225	455	2001	70	2006	248	506	1990	51	1993
127		Sentani	140	398	1999	46	1984	201	698	1999	59	2004	181	486	1990	47	2001
128		Genyem	212	336	2005	67	2010	304	518	1994	126	2008	310	522	2004	64	1984
129		Sarmi	161	297	1989	25	1982	196	488	1986	56	1996	207	539	1983	57	1996
130		Timika	294	410	1995	80	1981	349	698	1999	73	1986	370	711	2001	171	1982
131		Tanah Merah	385	724	2001	143	1994	476	1,026	2008	220	1988	361	709	2001	181	2008
132		Merauke	119	419	1998	3	2004	255	2,122	1998	24	2006	282	562	2006	72	1983

