



BMKG

**PUSAT INFORMASI PERUBAHAN IKLIM
KEDEPUTIAN BIDANG KLIMATOLOGI
BADAN METEOROLOGI KLIMATOLOGI DAN GEOFISIKA**

Jl. Angkasa I, No. 2, Kemayoran, Jakarta 10720

Telp. (021) 424 6321, Fax. (021) 424 6703, P.O.Box : 3540 JKT

TAHUN XXIX | No. 4 | APRIL 2019



**ANALISIS HUJAN MARET 2019
DAN PRAKIRAAN HUJAN
MEI, JUNI DAN JULI 2019**

TIM PENYUSUN BULETIN

- Pengarah : Drs. Herizal, M.Si
Dr. Ir. Dodo Gunawan, DEA
- Penanggung Jawab : Dr. Indra Gustari, ST, M.Si
- Pimpinan Redaksi : Adi Ripaldi, M.Si
Dr. Supari
- Editor : Rosi Hanif Damayanti, S.Tr
Damiana Fitria Kussatiti, S.Si
- Redaktur : Adyaksa Budi Raharja, S.ST
Novi Fitrianti, S.Tr
Marlin Denata, S.Tr
Alexander Eggy C.P., S.Tr
Arda Yuswantoro, S.Kom
Niken Wahyuni, S.Si
- Kontributor : Diah Ariefianty, S.Kom
Syahru Romadhon, S.Si
Mia Rosmiati, S.Si
Alif Akbar Syafrianno, S.Tr
Suci Pratiwi, S.Tr
Maolana Suci Mahmudin
Ridha Rahmat, S.Si
Jauhari

ALAMAT REDAKSI

Badan Meteorologi Klimatologi dan Geofisika
Gedung B Lantai 2, Bidang Variabilitas Iklim
Jl. Angkasa I No. 2 Kemayoran
Jakarta 10720

Email : kpk@bmet.go.id
aai@bmet.go.id
pdi@bmet.go.id

PENGANTAR

Buku Analisis Hujan Bulan Maret 2019 serta Prakiraan Hujan Mei, Juni, dan Juli 2019 memuat informasi berkaitan dengan kondisi iklim terutama curah hujan yang terjadi pada bulan Maret 2019 dan prakiraan hujan 3 (tiga) bulan ke depan yaitu hujan bulan Mei, Juni, dan Juli 2019. Dalam buletin ini, dimuat juga analisis dinamika atmosfer dan laut selama bulan Maret serta prakiraan ENSO, Indian Ocean Dipole dan suhu permukaan laut untuk periode bulan Mei, Juni, dan Juli 2019.

Analisis Hujan Maret 2019 yang disajikan pada halaman 6 s/d 10 menunjukkan kondisi faktual curah hujan yang terjadi selama bulan Maret 2019 yang diperoleh berdasarkan data pengamatan dari BMKG dan Pos Hujan kerjasama di seluruh wilayah Indonesia.

Prakiraan hujan untuk 3 (tiga) bulan ke depan yaitu periode hujan Mei, Juni, dan Juli 2019, disajikan pada halaman 14 s/d 18, yang memuat Prakiraan Curah Hujan dan Sifat Hujan hingga 3 (tiga) bulan kedepan.

Selanjutnya untuk keperluan operasional di lapangan, diharapkan mengacu pada "informasi terbaru yang dikeluarkan BMKG setiap bulan" yang merupakan pemutakhiran dari prakiraan sebelumnya.

Jakarta, April 2019
DEPUTI BIDANG KLIMATOLOGI

TTD

Drs. HERIZAL, M.Si

DAFTAR ISI

	Halaman
PENGANTAR	i
DAFTAR ISI	ii
DAFTAR LAMPIRAN	iv
I. RINGKASAN	1
II. ANALISIS DINAMIKA ATMOSFER DAN LAUT SERTA PRAKIRAAN HUJAN BULAN MARET 2019	3
A. ANALISIS DINAMIKA ATMOSFER DAN LAUT BULAN MARET 2019..	3
B. ANALISIS CURAH HUJAN BULAN MARET 2019.....	6
C. ANALISIS SIFAT HUJAN BULAN MARET 2019.....	7
D. MONITORING CURAH HUJAN EKSTREM HARIAN BULAN MARET 2019	8
E. ANALISIS HARI TANPA HUJAN BULAN MARET 2019	9
F. INFORMASI IKLIM EKSTREM BULAN MARET 2019.....	10
III. PRAKIRAAN DINAMIKA ATMOSFER DAN LAUT SERTA PRAKIRAAN HUJAN BULAN MEI HINGGA JULI 2019	11
A. PRAKIRAAN DINAMIKA ATMOSFER DAN LAUT.....	11
B. PRAKIRAAN HUJAN BULAN MEI 2019.....	14
C. PRAKIRAAN HUJAN BULAN JUNI 2019.....	16
D. PRAKIRAAN HUJAN BULAN JULI 2019	18
LAMPIRAN	

DAFTAR LAMPIRAN

	Halaman
Lampiran 1. DAFTAR ISTILAH	21
Lampiran 2. SEBARAN ANALISIS CURAH HUJAN MARET 2019.....	22
Lampiran 3. SEBARAN ANALISIS SIFAT HUJAN MARET 2019.....	25
Lampiran 4. SEBARAN CURAH HUJAN EKSTREM MARET 2019	27
Lampiran 5. SEBARAN PRAKIRAAN CURAH HUJAN MEI 2019.....	37
Lampiran 6. SEBARAN PRAKIRAAN SIFAT HUJAN MEI 2019.....	39
Lampiran 7. SEBARAN PRAKIRAAN CURAH HUJAN JUNI 2019.....	41
Lampiran 8. SEBARAN PRAKIRAAN SIFAT HUJAN JUNI 2019.....	43
Lampiran 9. SEBARAN PRAKIRAAN CURAH HUJAN JULI 2019.....	45
Lampiran 10. SEBARAN PRAKIRAAN SIFAT HUJAN JULI 2019.....	47

I. RINGKASAN

1. Pada bulan Maret 2019 indeks Nino 3.4 bernilai **+ 0.96**, hal ini menunjukkan indikasi El Nino dengan kriteria lemah yang umumnya tidak cukup signifikan dampaknya terhadap pengurangan massa uap air di Indonesia. Kondisi **El Nino Lemah** ini diperkirakan menuju ke kondisi El Nino moderat pada Mei, Juni, Juli 2019, berdasarkan prakiraan suhu permukaan laut Wilayah Nino 3.4 yang didominasi anomali positif hingga bulan Juli 2019. Sementara itu, Indeks Dipole Mode pada Maret 2019 bernilai **-0.11**, menunjukkan kondisi **Netral**. Indeks Dipole Mode bulan Mei, Juni, Juli 2019 diperkirakan masih akan berada pada kisaran Netral hingga positif.

Angin ketinggian lapisan 850mb pada bulan **Maret 2019** di wilayah Indonesia umumnya didominasi oleh angin baratan, kecuali di sebelah utara ekuator. Belokan angin terjadi disepanjang bagian utara ekuator terutama di wilayah Sumatera bagian utara, Kalimantan bagian tengah, Sulawesi bagian utara, Maluku Utara, hingga perairan utara Papua. Pertemuan angin terjadi mulai dari pesisir barat Sumatera, perairan utara Jawa, hingga ke laut Arafuru. Terdapat pola siklonik di Samudera Hindia bagian selatan Sumatera, Bali dan Nusa Tenggara.

Prakiraan Angin ketinggian 850mb pada bulan Mei, Juni dan Juli 2019 mulai didominasi oleh angin timuran terutama di wilayah Indonesia selatan ekuator. Massa udara umumnya berasal dari benua Australia yang memiliki karakteristik relatif kering.

Daerah pembentukan awan terjadi di Sumatera bagian Selatan, Jawa bagian tengah hingga barat, Sulawesi bagian tengah, dan Papua. Dibanding klimatologisnya, tutupan awan di wilayah Indonesia lebih banyak dan luas dari normalnya.

Kondisi rata-rata anomali suhu permukaan laut sekitar wilayah Indonesia pada **Maret 2019** pada umumnya cenderung normal dengan anomali SST antara -1 s/d $+1$ °C. Suhu muka laut yang lebih dingin dari rata-ratanya (anomali negatif) terjadi disekitar selat makasar, laut Sulawesi hingga Samudera Pasifik utara Papua, dan laut Arafuru. Wilayah dengan anomali positif terdapat disekitar Perairan barat Sumatera hingga selatan Jawa dan Laut Natuna. Anomali suhu permukaan laut Indonesia pada Mei, Juni dan Juli 2019 diperkirakan masih berada dalam kisaran normal dan cenderung menghangat terutama di wilayah perairan barat Sumatera bagian utara dan meluas hingga laut Natuna mulai Juni.

2. Analisis curah hujan pada bulan **Maret 2019** menunjukkan bahwa sebanyak 71.23% wilayah Indonesia mengalami curah hujan kategori menengah, 26.22% mengalami

curah hujan kategori tinggi hingga sangat tinggi, dan 2.55% mengalami curah hujan kategori rendah. Sedangkan analisis sifat hujan pada bulan Maret 2019 menunjukkan bahwa sebanyak 39.7% wilayah Indonesia mengalami sifat hujan Normal (N), 38.82% mengalami sifat hujan Bawah Normal (BN), dan 21.48% mengalami sifat hujan Atas Normal (AN).

Pada bulan **Maret 2019** curah hujan ekstrim harian dengan kategori lebat (50 – 100 mm/hari) terjadi di 39.05% titik observasi curah hujan di Indonesia sedangkan curah hujan sangat lebat (> 100 mm/hari) di 9.11% titik observasi.

Analisis Hari Tanpa Hujan (HTH) update akhir **Maret 2019** menunjukkan sebanyak 50.74% dari sebaran titik observasi curah hujan di wilayah Indonesia mengalami HTH dengan kategori sangat pendek, 42.58% masih mengalami hujan pada akhir Maret 2019, dan 6.68% mengalami HTH pada kategori pendek hingga panjang.

3. Prakiraan curah hujan pada bulan **Mei 2019** menunjukkan bahwa sebanyak 71.64% wilayah Indonesia diperkirakan mengalami curah hujan kategori menengah, 17.6% diperkirakan mengalami curah hujan kategori tinggi hingga sangat tinggi, dan 10.76% diperkirakan mengalami curah hujan kategori rendah. Sedangkan prakiraan sifat hujan pada bulan Mei 2019 menunjukkan bahwa sebanyak 40.57% wilayah Indonesia diperkirakan mengalami sifat hujan Normal (N), 40.01% diperkirakan mengalami sifat hujan Atas Normal (AN), dan 19.42% diperkirakan mengalami sifat hujan Bawah Normal (BN).

Prakiraan curah hujan pada bulan **Juni 2019** menunjukkan bahwa sebanyak 72.24% wilayah Indonesia diperkirakan mengalami curah hujan kategori menengah, 21.06% diperkirakan mengalami curah hujan kategori rendah, dan 6.7% diperkirakan mengalami curah hujan kategori tinggi hingga sangat tinggi. Sedangkan prakiraan sifat hujan pada bulan Juni 2019 menunjukkan bahwa sebanyak 50.62% wilayah Indonesia diperkirakan mengalami sifat hujan Bawah Normal (BN), 29.34% diperkirakan mengalami sifat hujan Normal (N), dan 20.04% diperkirakan mengalami sifat hujan Atas Normal (AN).

Prakiraan curah hujan pada bulan **Juli 2019** menunjukkan bahwa sebanyak 48.3% wilayah Indonesia diperkirakan mengalami curah hujan kategori menengah, 47.68% diperkirakan mengalami curah hujan kategori rendah, dan 4.03% diperkirakan mengalami curah hujan kategori tinggi hingga sangat tinggi. Sedangkan prakiraan sifat hujan pada bulan Juli 2019 menunjukkan bahwa sebanyak 70.63% wilayah Indonesia diperkirakan mengalami sifat hujan Bawah Normal (BN), 16.28% diperkirakan mengalami sifat hujan Normal (N), dan 13.09% diperkirakan mengalami sifat hujan Atas Normal (AN).

II. ANALISIS DINAMIKA ATMOSFER DAN LAUT SERTA ANALISIS HUJAN BULAN MARET 2019

A. Analisis Dinamika Atmosfer dan Laut Bulan Maret 2019

1. Sea Surface Temperature (SST)

Anomali Suhu Muka Laut Maret 2019

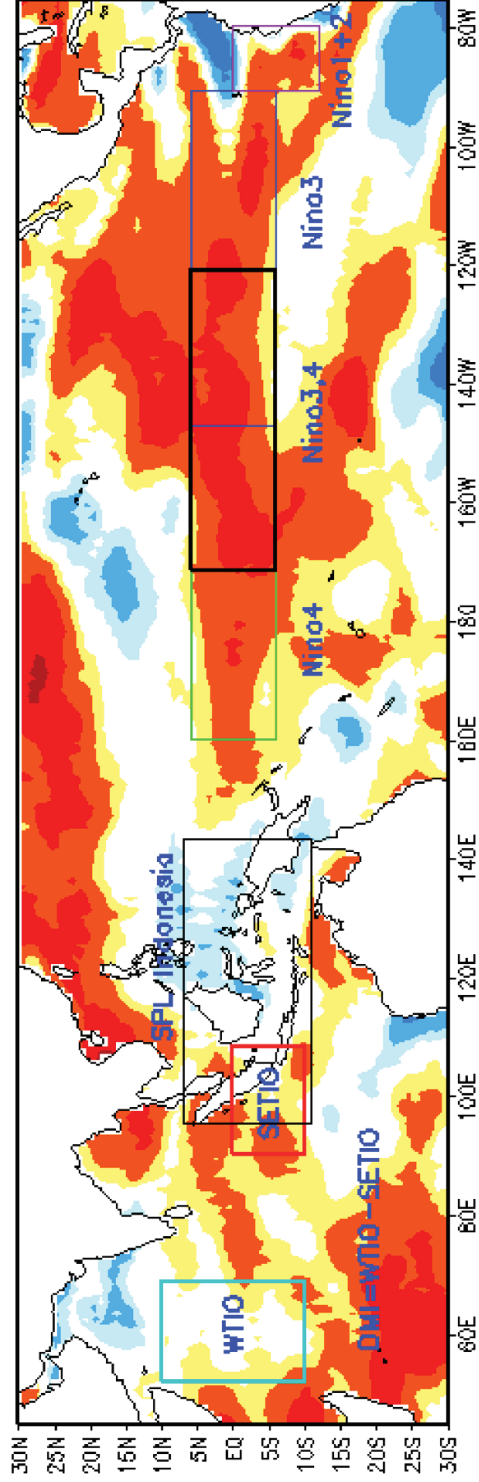

DIPOLE MODE : - 0.11 SSTA : 0.012 SSTA NINO34 : 0.96

Indeks Niño 3.4 pada Maret 2019 kategori El Niño Lemah.

Indeks IOD pada Maret 2019 terantau pada indeks -0.11°C, masuk kriteria Netral.

Sea Surface Temperature (SST) pada bulan Maret 2019 di wilayah Indonesia umumnya cenderung normal.

Kondisi rata-rata anomali suhu permukaan laut sekitar wilayah Indonesia pada Maret 2019 pada umumnya cenderung normal dengan anomali antara -0.5 s/d $+1$ °C. Suhu muka laut yang lebih dingin dari rata-ratanya (anomali negatif) terjadi disekitar selat Makasar, laut Sulawesi hingga Samudera Pasifik utara Papua, dan laut Arafuru. Wilayah dengan anomali positif terdapat disekitar perairan barat Sumatera hingga selatan Jawa dan Laut Natuna.

2. Sirkulasi Angin

Angin ketinggian 850mb pada bulan Maret 2019 di wilayah Indonesia umumnya didominasi oleh angin baratan, kecuali di sebelah utara ekuator. Belokan angin terjadi disepanjang bagian utara ekuator terutama di wilayah Sumatera bagian utara, Kalimantan bagian tengah, Sulawesi bagian utara, Maluku Utara, hingga perairan utara Papua, Perairan angin terjadi mulai dari pesisir barat Sumatera, perairan utara Jawa, hingga ke laut Arafuru. Terdapat pola siklonik di Samudera Hindia bagian selatan Sumatera, Bali dan Nusa Tenggara.

Angin 850mb Maret 2019

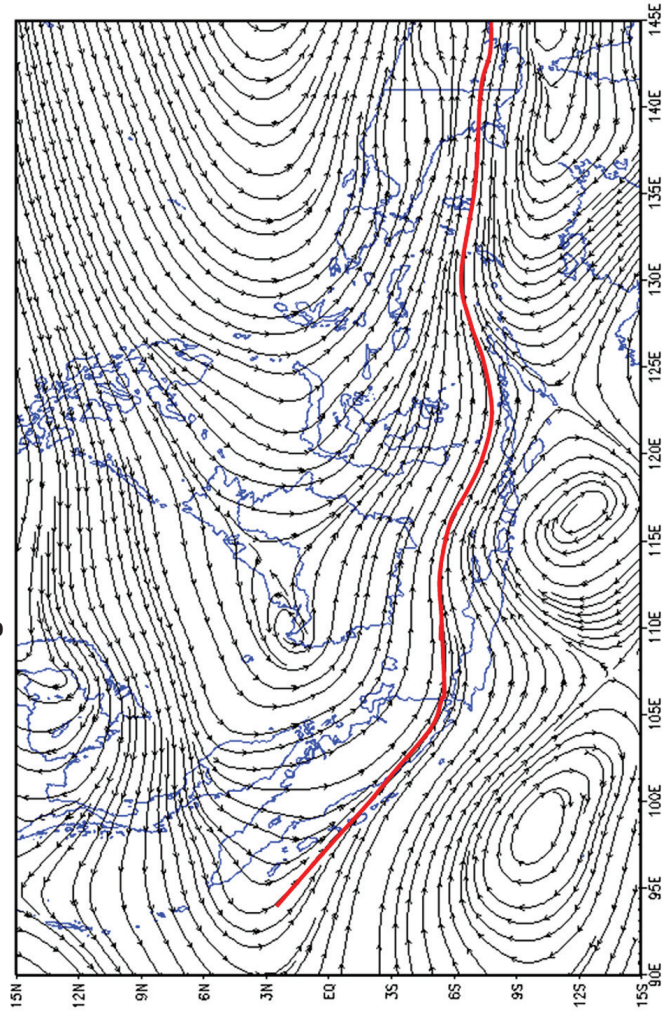

4. Liputan Awan

OLR Maret 2019

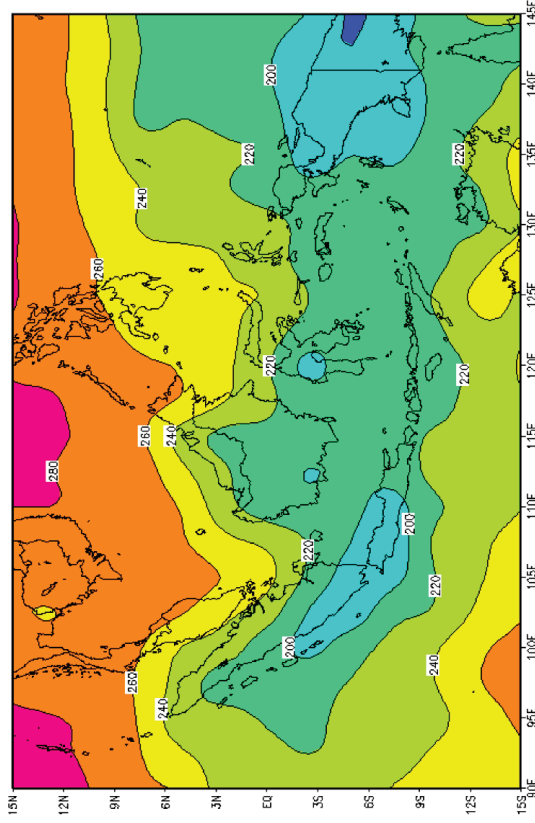

Sumber : JRA-ITACS

Normal OLR Maret 1981– 2010

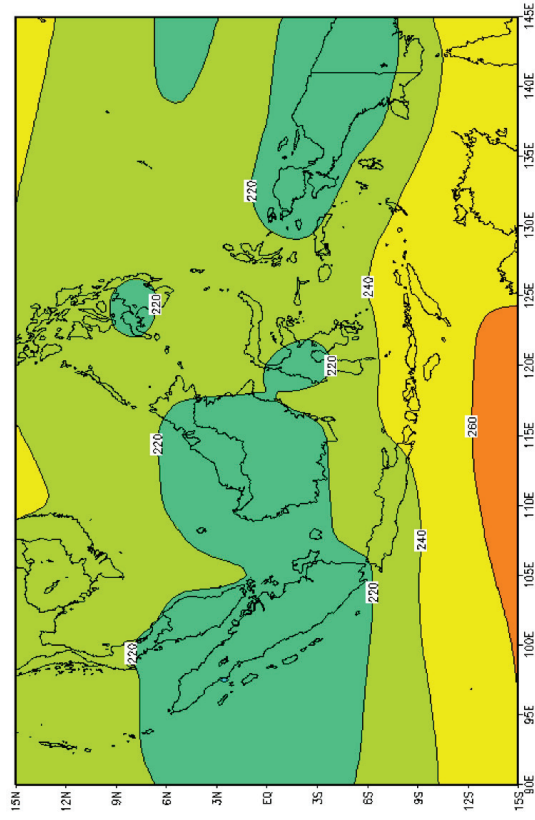

Pertumbuhan awan konvektif pada bulan Maret 2019 terjadi di Pulau Sumatera bagian selatan

Daerah pembentukan awan terjadi di Sumatera bagian Selatan, Jawa bagian tengah hingga barat, Sulawesi bagian tengah, dan Papua. Dibandingkan dengan klimatologisnya, tutupan awan di wilayah Indonesia lebih banyak dan luas daripada normalnya.

B. Analisis Curah Hujan Bulan Maret 2019

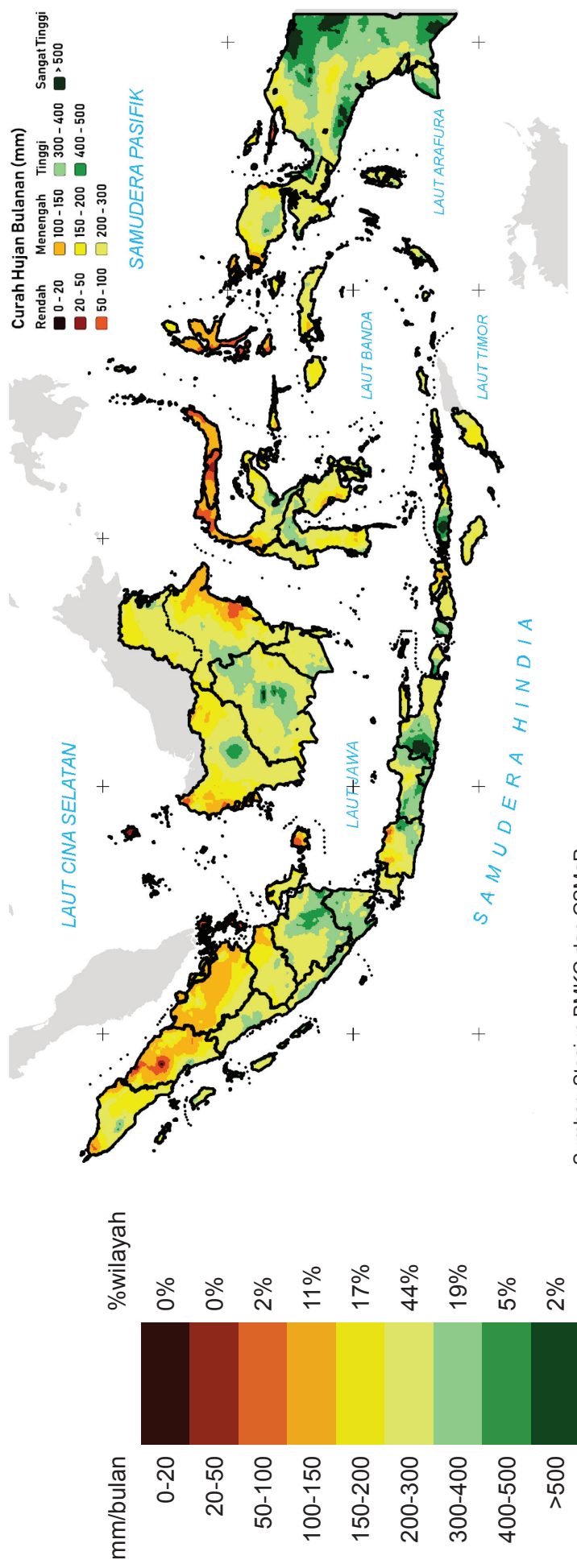

Sumber: Stasiun BMKG dan GSMaP

Pada bulan Maret 2019 wilayah Indonesia umumnya mengalami curah hujan menengah .

Hasil analisis curah hujan pada bulan Maret 2019 menunjukkan bahwa sebanyak 74% dari wilayah Indonesia mengalami curah hujan kurang dari 300 mm/bulan.

Sedangkan daerah dengan curah hujan lebih dari 300 mm/bulan meliputi bagian barat Sumatera Barat dan Bengkulu, bagian selatan Sumatera Selatan, bagian utara Lampung, bagian timur Jawa Barat, bagian barat Jawa Tengah, bagian barat Jawa Timur, sebagian NTT dan NTB, bagian timur Kalimantan Barat, bagian tengah dan utara Kalimantan tengah, bagian tengah Sulawesi, bagian timur Papua barat, dan sebagian besar Papua.

C. Analisis Sifat Hujan Bulan Maret 2019

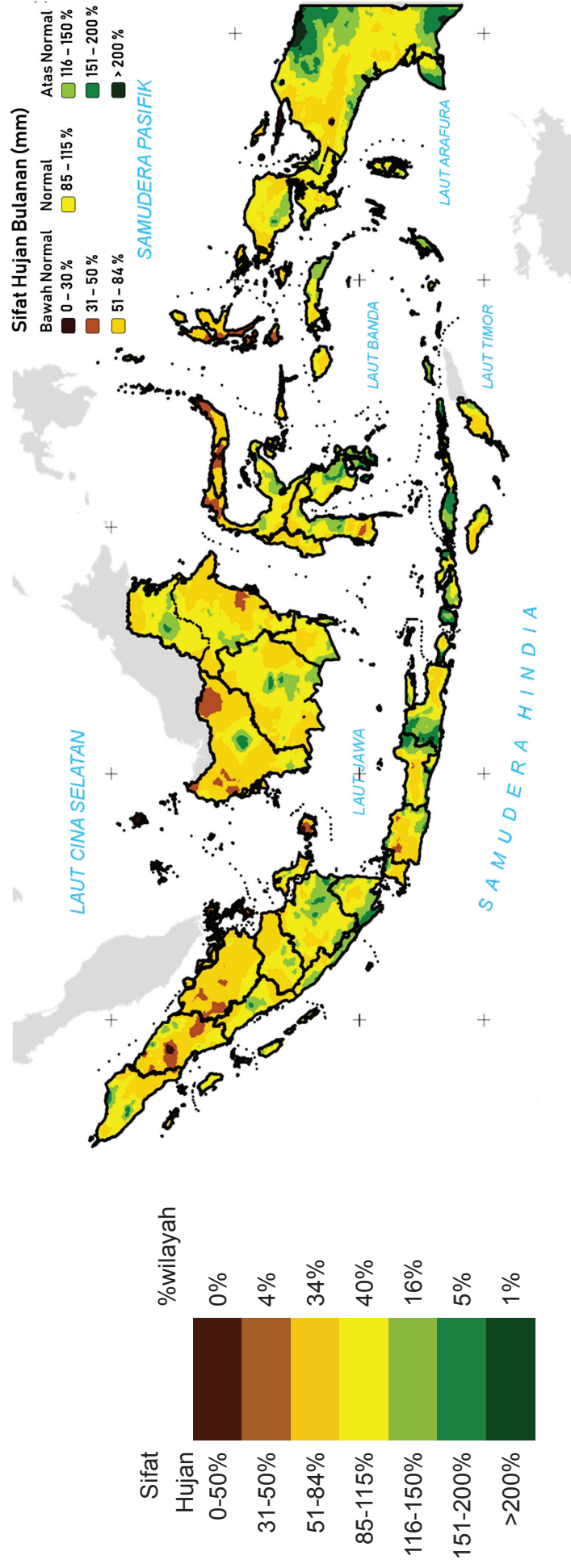

Sumber: Stasiun BMKG dan GSMaP

Pada bulan Maret 2019 wilayah Indonesia umumnya memiliki sifat hujan Bawah Normal (BN) hingga Normal (N).

Analisis sifat hujan pada bulan Maret 2019 menunjukkan bahwa sebanyak 79% dari wilayah Indonesia memiliki sifat hujan Bawah Normal (BN) hingga Normal (N).

Sedangkan daerah dengan sifat hujan Atas Normal (AN) meliputi bagian tengah Aceh, bagian tengah Sumatera Barat, bagian barat Bengkulu dan Lampung, bagian timur Sumatera Selatan, perbatasan Jawa Tengah dan Jawa Timur, sebagian NTT dan NTB, bagian timur Kalimantan Barat, bagian tengah dan utara Kalimantan tengah, bagian tengah Kalimantan Utara, bagian tengah dan tenggara Sulawesi, bagian timur Papua barat, dan sebagian utara dan selatan Papua.

D. Monitoring Curah Hujan Ekstrem Harian Bulan Maret 2019

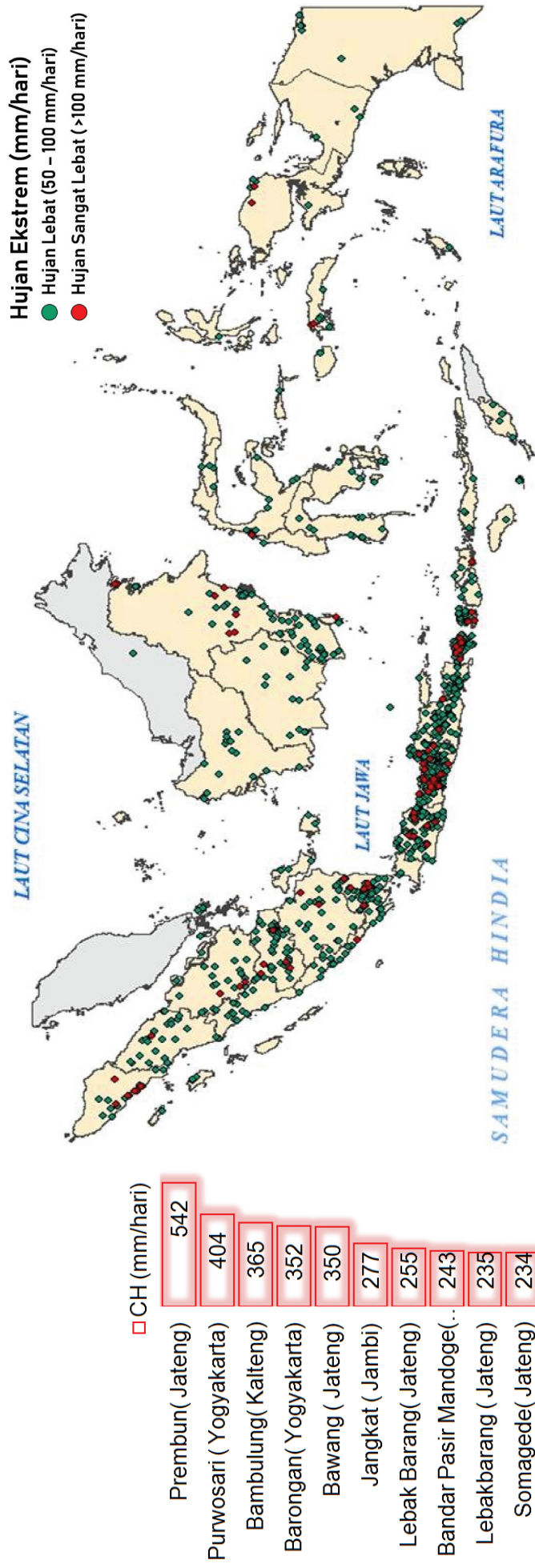

Sumber: Stasiun dan Pos Hujan BMKG

Maret 2019, curah hujan harian disebagian wilayah Indonesia masih didominasi kriteria hujan lebat sebanyak **39,05 %** dan hujan sangat lebat **9,11%**

Secara umum wilayah Indonesia di Bulan Maret 2019 mengalami hujan lebat. Hasil monitoring curah hujan ekstrem harian berdasarkan lebih dari 3000 Stasiun dan Pos Hujan BMKG pada bulan Maret 2019 menunjukkan bahwa kejadian hujan ekstrem dengan kriteria lebat teramati sebanyak 39,05% dan hujan ekstrem dengan kriteria sangat lebat teramati sebanyak 9,11%. Hujan di atas 100mm/hari terjadi di Aceh, Sumatera Utara, Riau, Bengkulu, Jambi, Sumatera Selatan, Lampung, Jawa Barat, Jawa Tengah, DI Yogyakarta, Jawa Timur, Bali, NTB, Kalimantan Utara, Kalimantan Timur, Kalimantan Selatan, Sulawesi Tengah, Maluku, dan Papua Barat, dengan curah Hujan tertinggi 542 mm/hari terjadi di Jawa Tengah.

E. Analisis Hari Tanpa Hujan Bulan Maret 2019

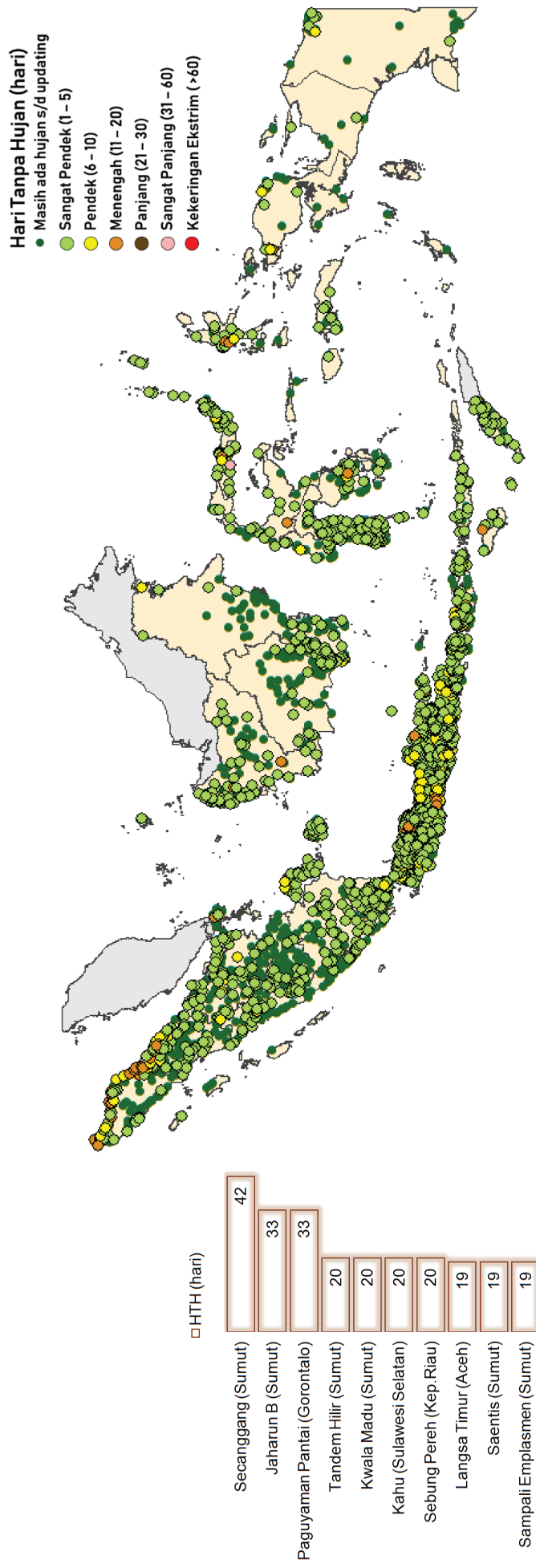

Hingga akhir bulan Maret 2019, umumnya wilayah Indonesia mengalami HTH kategori sangat pendek dan masih mengalami hari hujan.

Analisis Hari Tanpa Hujan (HTH) sampai 31 Maret 2019 menunjukkan sebanyak 50.74% dari sebaran titik observasi curah hujan di wilayah Indonesia mengalami HTH dengan kategori sangat pendek, 42.58% masih mengalami hujan pada akhir Maret 2019, dan 6.68% mengalami HTH kategori pendek hingga panjang. Sedangkan HTH terpanjang terjadi di Secanggang (Sumatera Utara) selama 42 hari.

F. Informasi Iklim Ekstrem Bulan Maret 2019

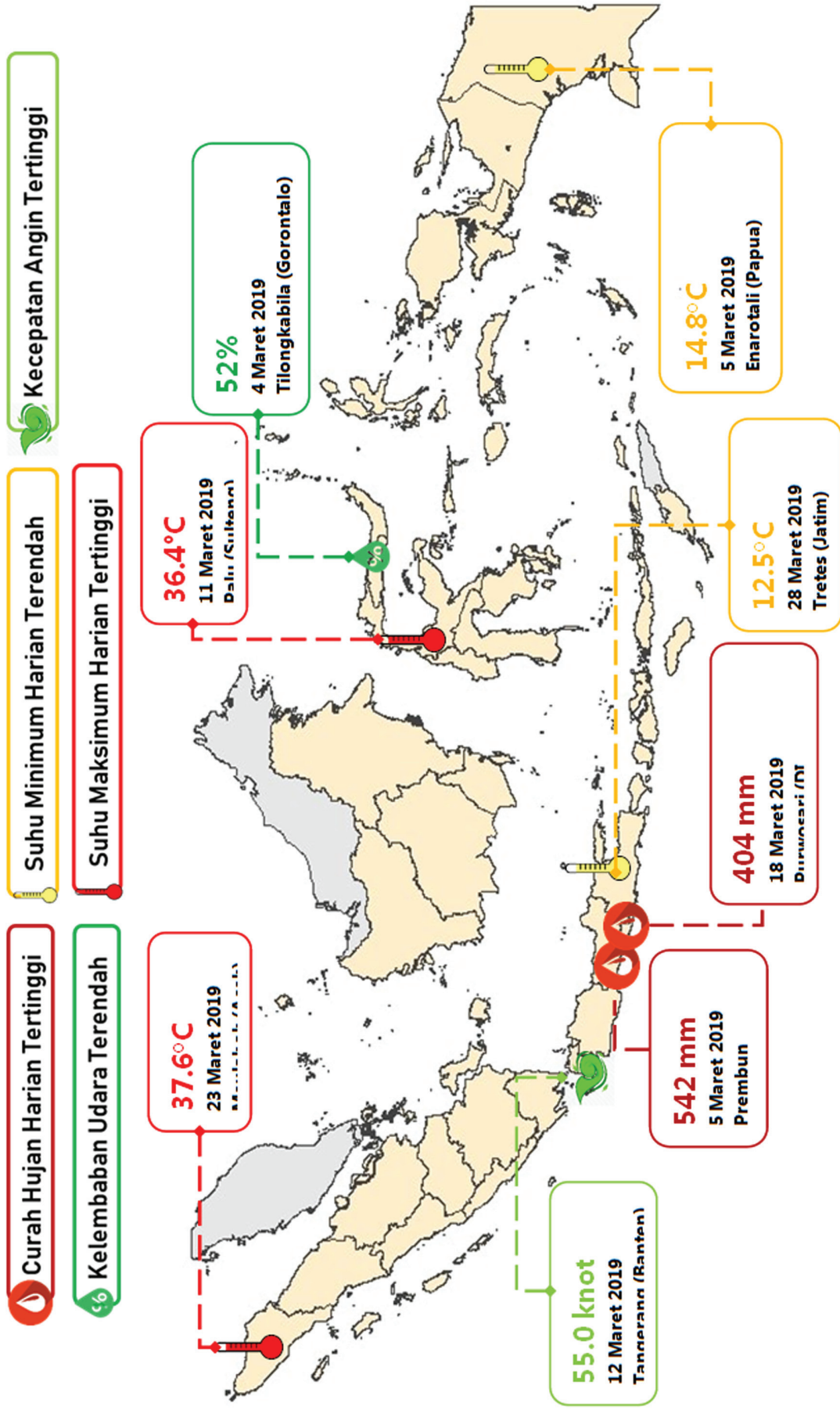

Sumber: Stasiun dan Pos Hujan BMKG

III. PRAKIRAAN DINAMIKA ATMOSFER DAN LAUT SERTA HUJANBULAN MEI HINGGA JULI 2019

A. Prakiraan Dinamika Atmosfer dan Laut

1. Sea Surface Temperature (SST)

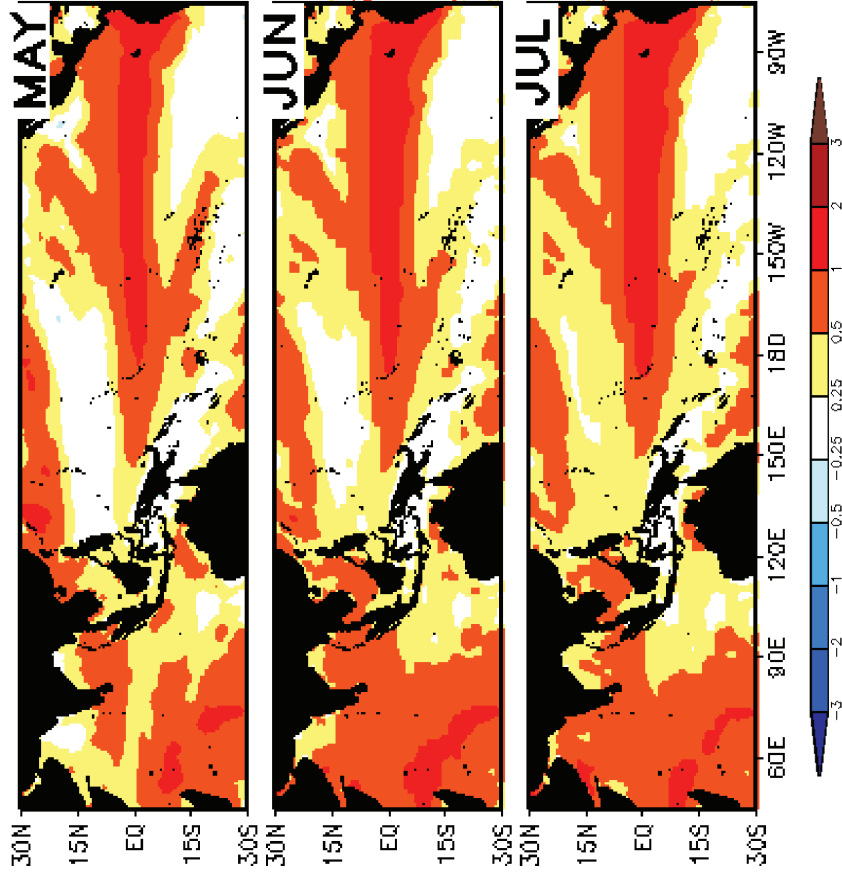

Prakiraan Anomali suhu permukaan laut di Wilayah Nino 3.4 pada Mei, Juni dan Juli 2019 didominasi anomali positif dan cenderung terus menghangat hingga Juli 2019. Anomali suhu permukaan laut Indonesia diperkirakan masih berada dalam kisaran normal dan cenderung menghangat terutama di wilayah perairan barat Sumatera bagian Utara, meluas hingga laut Natuna mulai Juni 2019. Anomali suhu permukaan laut Samudera Hindia pada bulan Mei hingga Juli diperkirakan menghangat di wilayah selatan dan terus meluas ke utara.

2. Perkembangan Kondisi El Nino / La Nina

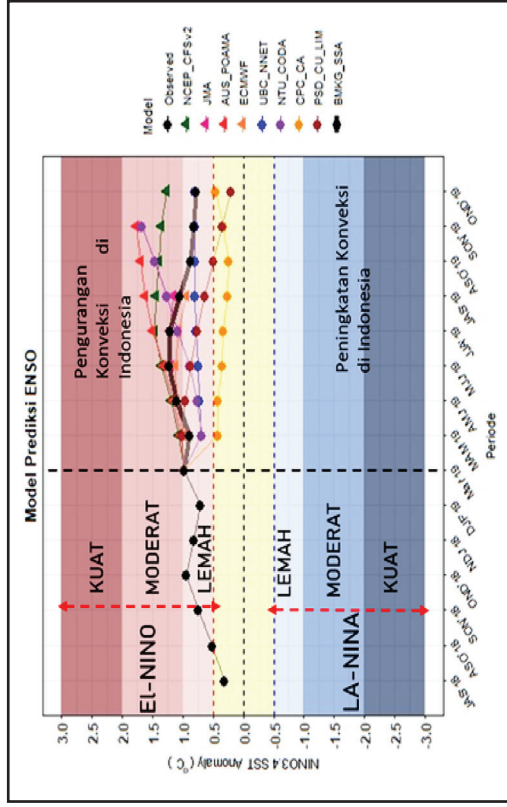

Prakiraan indeks Nino 3.4 bulan Mei, Juni, Juli 2019 dalam kategori **El Nino Moderat**. Sedangkan dari beberapa institusi meteorologi internasional seperti NOAA (USA), BOM (Australia) dan JAMSTEC (Japan) berada dalam kategori **El Nino Lemah** sampai **Moderat**.

3. Indian Ocean Dipole (IOD)

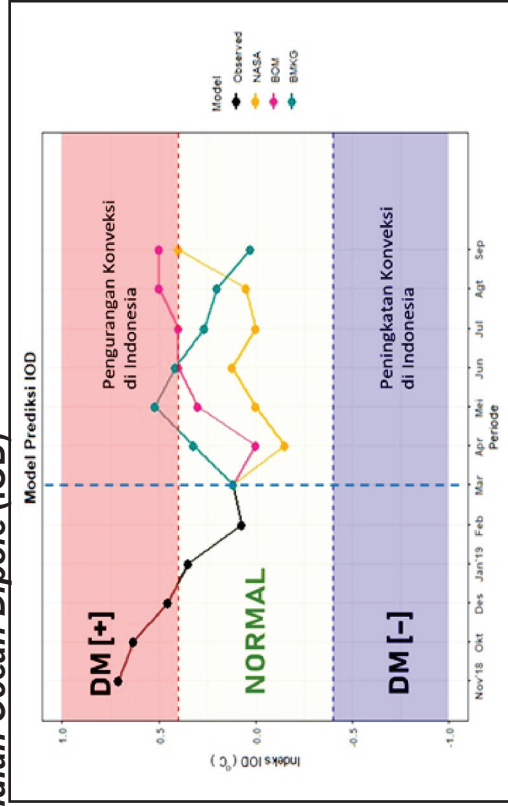

4. Sirkulasi Angin

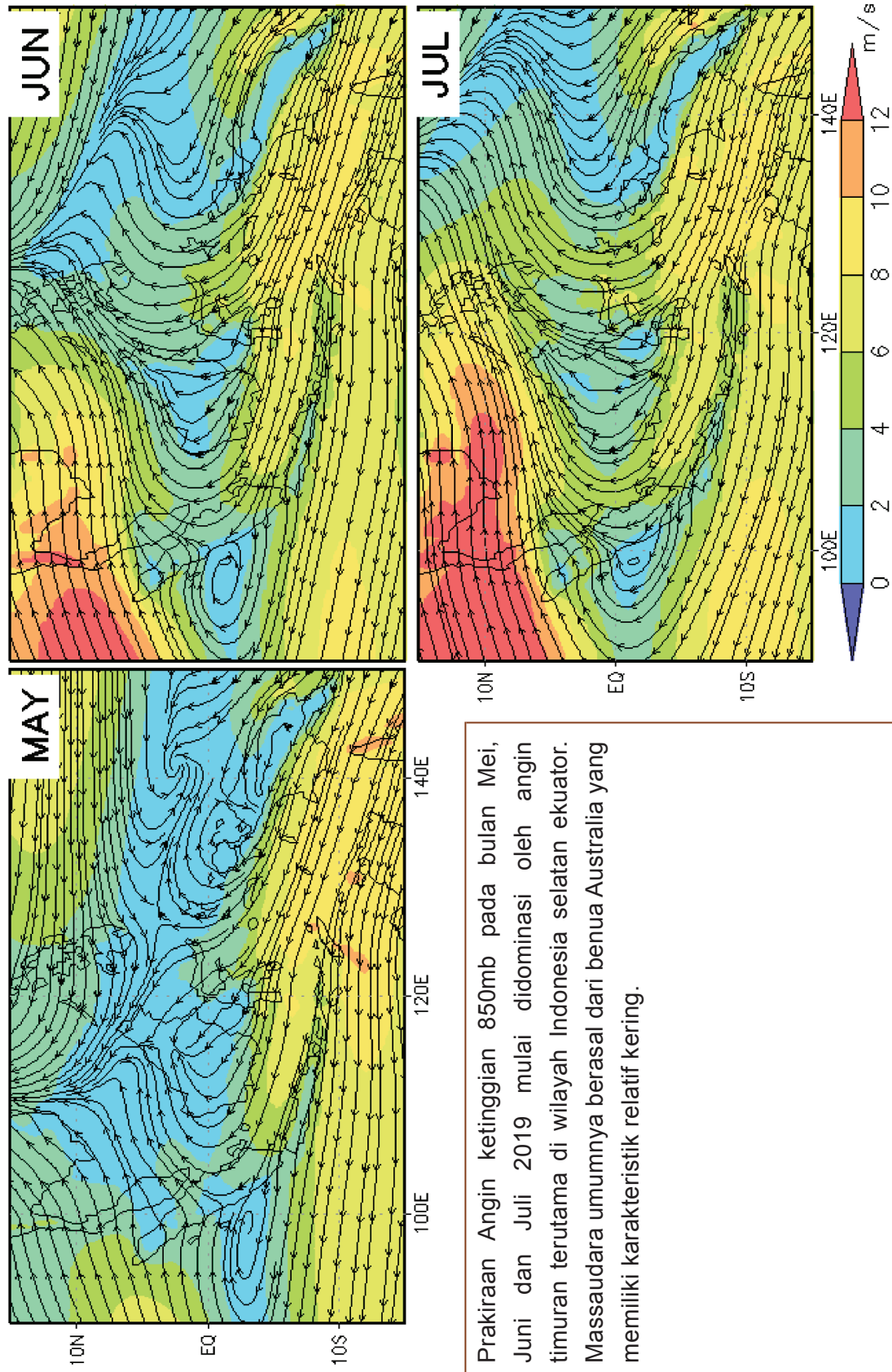

Prakiraan Angin ketinggian 850mb pada bulan Mei, Juni dan Juli 2019 mulai didominasi oleh angin timuran terutama di wilayah Indonesia selatan ekuator. Massaudara umumnya berasal dari benua Australia yang memiliki karakteristik relatif kering.

B. Prakiraan Hujan Bulan Mei 2019

1. Prakiraan Curah Hujan Bulan Mei 2019

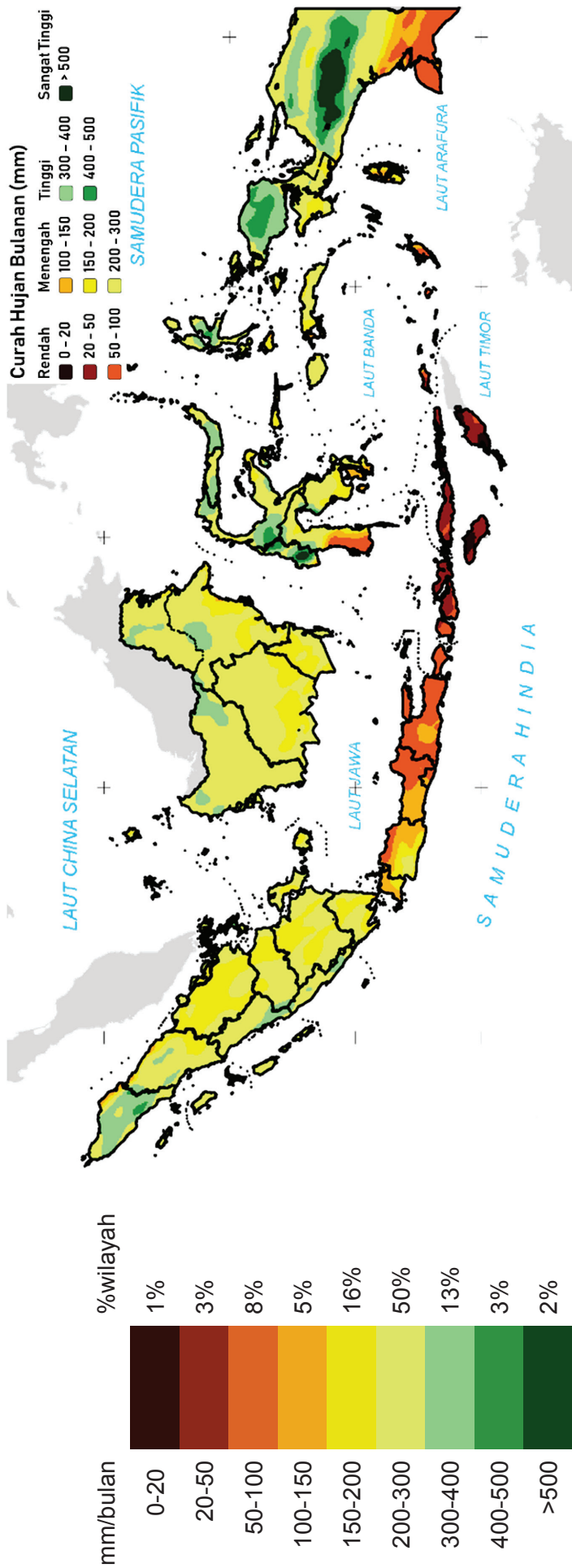

Sumber: ECMWF

Pada bulan Mei 2019 wilayah Indonesia umumnya diperkirakan mengalami curah hujan menengah.

Prakiraan curah hujan pada bulan Mei 2019 menunjukkan bahwa sebanyak 82% dari wilayah Indonesia diperkirakan mengalami curah hujan kurang dari 300 mm/bulan.

Sedangkan daerah yang diperkirakan mengalami curah hujan lebih dari 300 mm/bulan meliputi bagian timur Aceh, Kepulauan Riau, Sulawesi Barat, Sulawesi Utara, bagian barat dan tengah Sulawesi Tengah, bagian barat Gorontalo, bagian selatan Sulawesi Utara, bagian utara Maluku Utara, Papua Barat dan bagian tengah Papua.

2. Prakiraan Sifat Hujan Bulan Mei 2019

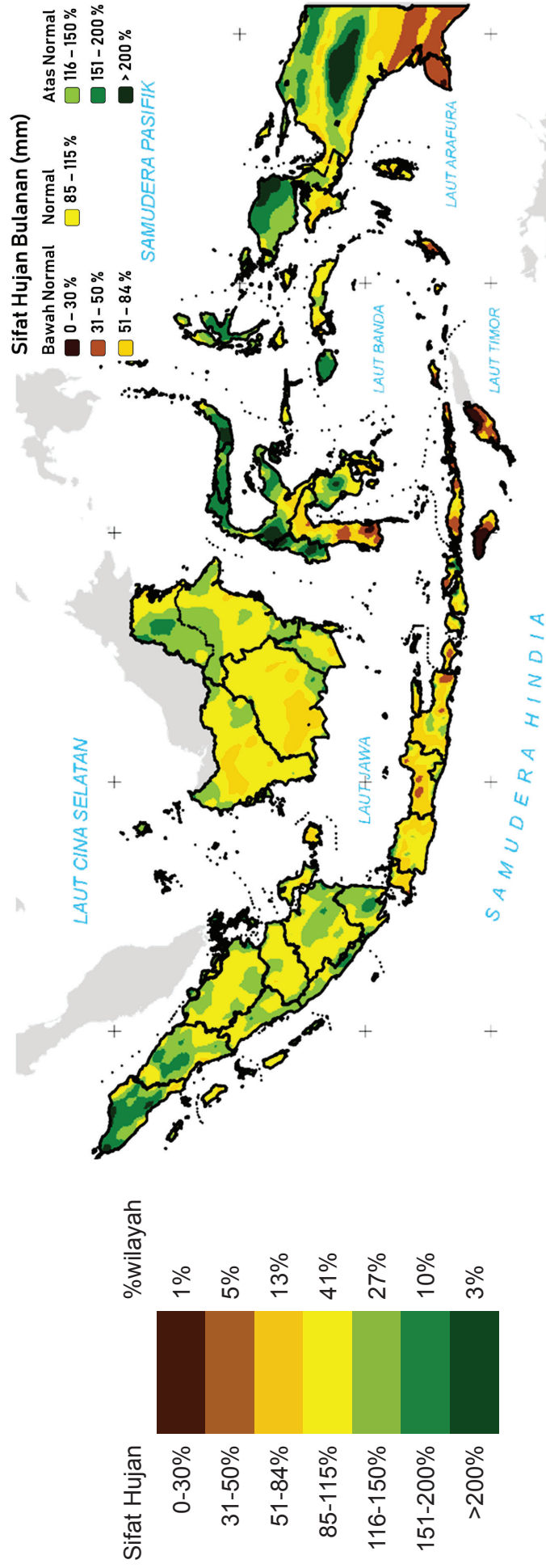

Sumber: ECMWF

Pada bulan Mei 2019 wilayah Indonesia umumnya diperkirakan memiliki sifat hujan Normal (N) hingga Atas Normal (AN).

Prakiraan sifat hujan pada bulan Mei 2019 menunjukkan bahwa sebanyak 81% dari wilayah Indonesia diperkirakan memiliki sifat hujan Normal (N) dan Atas Normal (AN).

Sedangkan daerah yang diperkirakan memiliki sifat hujan Bawah Normal (BN) meliputi Banten, DKI, Jawa Tengah, Jawa Timur, Bali, NTT, Sulawesi Selatan, bagian selatan Kalimantan Tengah, bagian utara Kalimantan Barat, dan Papua bagian selatan.

C. Prakiraan Hujan Bulan Juni 2019

1. Prakiraan Curah Hujan Bulan Juni 2019

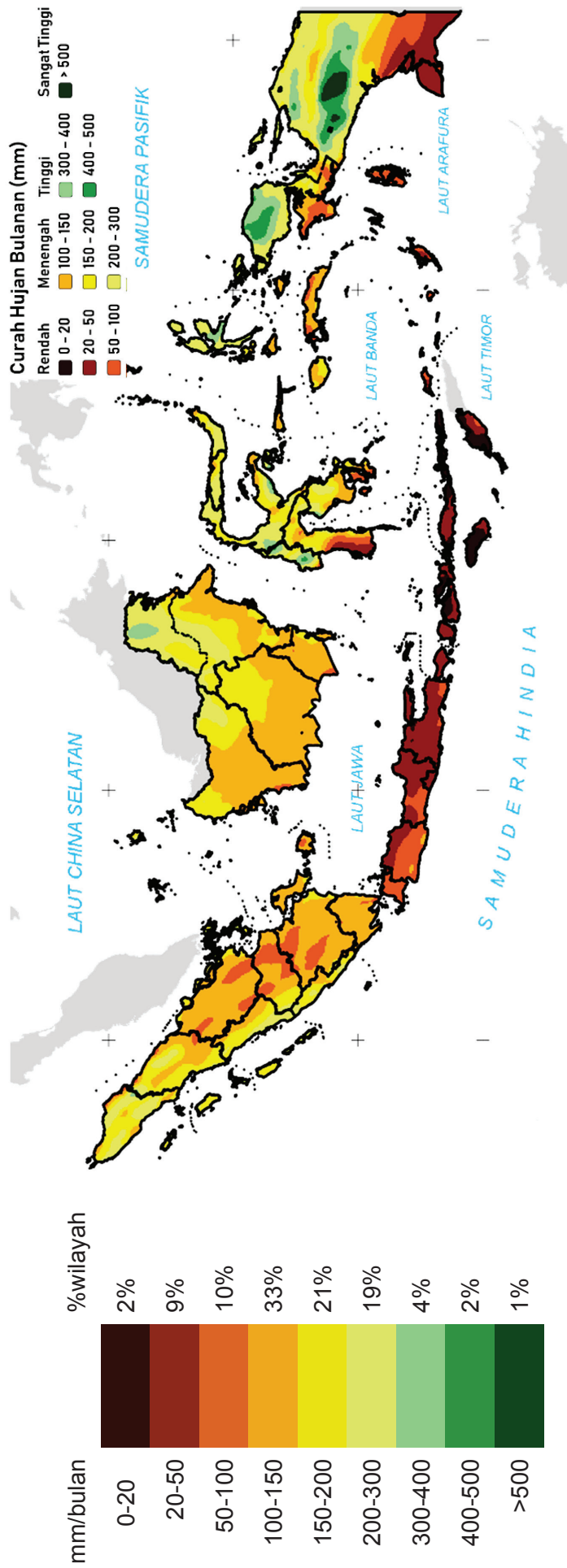

Sumber: ECMWF

Pada bulan Juni 2019 wilayah Indonesia umumnya diperkirakan mengalami curah hujan menengah.

Prakiraan curah hujan pada bulan Juni 2019 menunjukkan bahwa sebanyak 93% dari wilayah Indonesia diperkirakan mengalami curah hujan kurang dari 300 mm/bulan. Sedangkan daerah yang diperkirakan masih mengalami curah hujan lebih dari 300 mm/bulan meliputi bagian utara Kalimantan Utara, bagian barat Sulawesi Tengah dan Gorontalo, Maluku Utara, bagian barat Papua barat, dan bagian tengah Papua.

2. Prakiraan Sifat Hujan Bulan Juni 2019

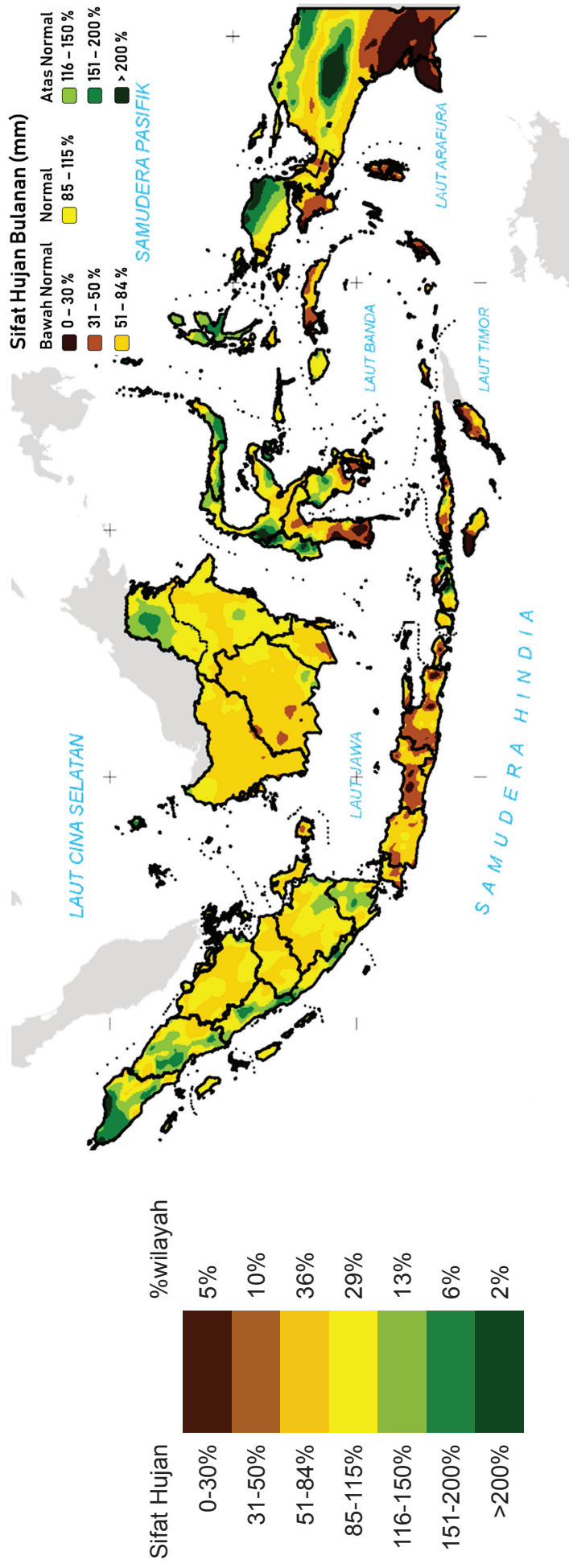

Sumber: ECMWF

Pada bulan Juni 2019 wilayah Indonesia umumnya diprakirakan memiliki sifat hujan Bawah Normal (BN) hingga Normal (N).

Prakiraan sifat hujan pada bulan Juni 2019 menunjukkan bahwa sebanyak 80% dari wilayah Indonesia diprakirakan memiliki sifat hujan Bawah Normal (BN) hingga Normal (N). Sedangkan daerah yang diprakirakan memiliki sifat hujan Atas Normal (AN) meliputi Kepulauan sebagian besar Aceh, bagian tengah Sumatera Utara, bagian selatan dan tengah Sumatera Barat, bagian tengah Lampung, bagian barat Sulawesi Tengah, sebagian Gorontalo dan Sulawesi Utara, Maluku Utara, bagian utara Papua Barat, dan bagian tengah Papua.

D. Prakiraan Hujan Bulan Juli 2019

1. Prakiraan Curah Hujan Bulan Juli 2019

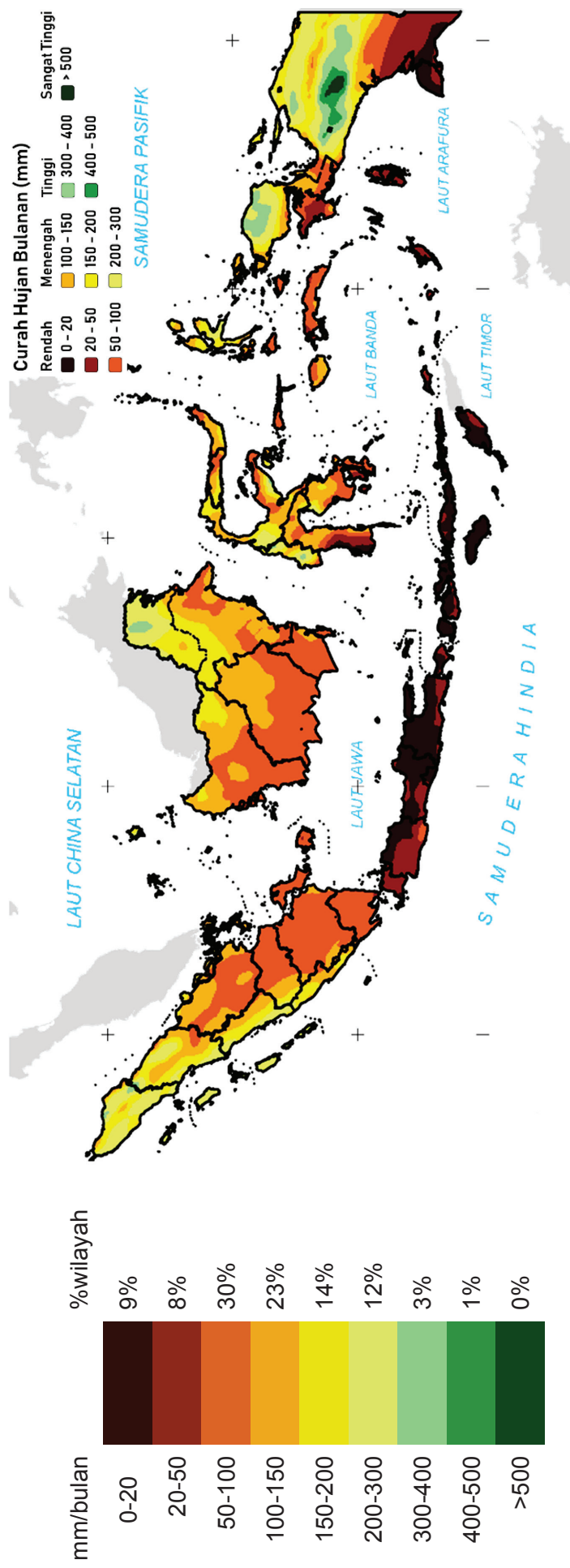

Sumber: ECMWF

Pada bulan Juli 2019 wilayah Indonesia umumnya diprakirakan mengalami curah hujan menengah.

Prakiraan curah hujan pada bulan Juli 2019 menunjukkan bahwa sebanyak 96% dari wilayah Indonesia diprakirakan mengalami curah hujan kurang dari 300 mm/bulan.

Sedangkan daerah yang diprakirakan masih mengalami curah hujan lebih dari 300 mm/bulan meliputi bagian tengah Kalimantan Utara, bagian utara Papua Barat, dan bagian tengah Papua.

2. Prakiraan Sifat Hujan Bulan Juli 2019

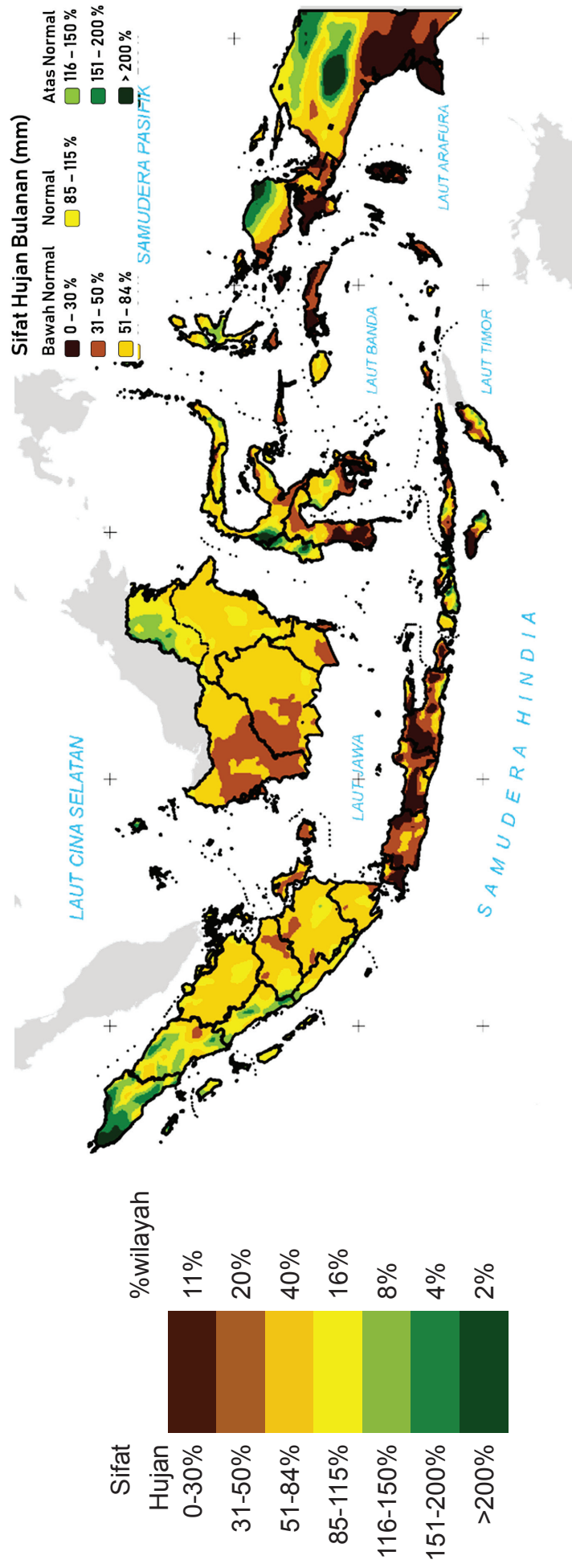

Sumber: ECMWF

Pada bulan Juli 2019 wilayah Indonesia umumnya diprakirakan memiliki sifat hujan Bawah Normal (BN) hingga Normal (N).

Hasil prakiraan sifat hujan pada bulan Juli 2019 menunjukkan bahwa sebanyak 87% dari wilayah Indonesia diprakirakan memiliki sifat hujan Bawah Normal (BN) hingga Normal (N).

Sedangkan daerah yang diprakirakan memiliki sifat hujan Atas Normal (AN) meliputi sebagian besar Aceh, bagian utara Sumatera Utara, bagian tengah dan selatan Sumatera Barat, bagian utara Kalimantan Utara, bagian barat Sulawesi Barat dan Sulawesi Tengah, bagian utara Papua Barat, dan bagian tengah dan utara Papua.

I. DAFTAR ISTILAH

1. El Nino Southern Oscillation (ENSO)

El Nino Southern Oscillation (ENSO) merupakan fenomena global dari sistem interaksi laut dan atmosfer yang dikenali dengan menggunakan anomali suhu permukaan laut di wilayah Ekuator Pasifik Tengah dimana jika anomali suhu permukaan laut di daerah tersebut **positif** hingga melebihi ambang batas (lebih panas dari rata-ratanya) maka disebut **El Nino**, dan jika anomali suhu permukaan laut **Negatif** disebut **La Nina**. Secara umum El Nino berdampak pada berkurangnya curah hujan di wilayah Indonesia. Namun demikian, sebaran spasial dari dampak El Nino dipengaruhi oleh musim, lokasi dan kondisi suhu perairan wilayah Indonesia. El Nino dapat menyebabkan pengurangan curah hujan secara drastis, jika bersamaan dengan musim kemarau dan suhu perairan Indonesia yang lebih dingin dibanding normalnya. Namun bila El Nino terjadi bersamaan musim hujan dan atau kondisi suhu perairan Indonesia yang cukup hangat, El Nino tidak akan menyebabkan berkurangnya curah hujan secara signifikan di Indonesia. Disamping itu, luasnya wilayah Indonesia dengan perbedaan topografi dan geografis, sehingga pengaruhnya terhadap curah hujan di seluruh wilayah Indonesia juga tidak akan sama. Sedangkan La Nina secara umum berdampak pada meningkatnya curah hujan di Indonesia. Seperti halnya El Nino, dampak La Nina juga bergantung pada musim, kondisi suhu perairan wilayah Indonesia dan lokasi sehingga dampaknya tidak sama/seragam di seluruh wilayah Indonesia.

2. INDIAN OCEAN DIPOLE (IOD)

IOD merupakan fenomena interaksi laut dan atmosfer di Samudera Hindia yang dikenali berdasarkan perbedaan antara anomali suhu muka laut perairan pantai timur Afrika dengan perairan di sebelah barat daya Sumatera. Perbedaan nilai anomali suhu muka laut tersebut direpresentasikan dalam sebuah indeks yang disebut sebagai Dipole Mode Index (DMI). Untuk DMI **positif**, umumnya berdampak pada berkurangnya curah hujan di Indonesia bagian barat, sedangkan nilai DMI **negatif**, secara umum berdampak pada meningkatnya curah hujan di Indonesia bagian barat.

3. CURAH HUJAN

Curah hujan dalam satuan milimeter (mm) merupakan ukuran air hujan yang jatuh pada tempat yang datar dengan asumsi tidak menguap, tidak meresap dan tidak mengalir. Curah hujan 1 (satu) mm adalah air hujan yang jatuh (tertampung) pada tempat yang datar seluas 1 m², yang ekuivalen dengan volume air sebanyak 1 liter.

4. CURAH HUJAN KUMULATIF SATU BULAN

Curah hujan kumulatif 1 (satu) bulan adalah jumlah total curah hujan harian yang terkumpul selama 1 bulan.

5. SIFAT HUJAN

Sifat hujan merupakan perbandingan antara jumlah curah hujan kumulatif selama satu bulan di suatu tempat dengan rata-rata atau normal selama periode 30 tahun (1981-2010) pada bulan dan tempat yang sama.

Sifat hujan dibagi menjadi 3 kategori, yaitu :

- | | |
|----------------------|---|
| a. Atas Normal (AN) | : jika nilai perbandingannya > 115% |
| b. Normal (N) | : jika nilai perbandingan antara 85% - 115% |
| c. Bawah Normal (BN) | : jika nilai perbandingannya < 85% |

SEBARAN CURAH HUJAN MARET 2019

CURAH HUJAN (mm)	LOKASI
0 – 20	SUMUT: Raya. KEPRI: Tarempa, Ranai.
21 – 50	KEPRI: Kota Batam. SULUT: Kota Bitung. GORONTALO: Limboto. SULTENG: Tolitoli. PAPUA: Serui.
51 – 100	SUMUT: Lubuk Pakam, Stabat, Kota Medan. KEPRI: Bandar Seri Bentan, Daik, Kota Tanjung Pinang. BABEL: Tanjung Pandan. KALTIM: Tenggarong, Kota Samarinda. SULUT: Tondano, Ratahan, Kota Manado. GORONTALO: Tilamuta, Suwawa, Kwandang, Kota Gorontalo. MALUT: Jailolo, Labuha, Sanana, Kota Ternate, Kota Tidore Kepulauan.
101 – 150	ACEH: Kota Jantho, Karang Baru, Idi Rayeuk, Kota Banda Aceh, Kota Langsa, Kota Sabang. SUMUT: Limapuluh, Sidikalang, Dolok Sanggul, Kabanjahe, Gunung Tua, Salak, Sei Rampah, Sipirok, Balige, Kota Binjai, Kota Pematangsiantar, Kota Tanjungbalai, Kota Tebing Tinggi. RIAU: Bengkalis, Tembilahan, Teluk Kuantan, Pangkalan Kerinci, Bagan Siapi-api, Siak Sri Indrapura, Kota Pekanbaru. KEPRI: Tanjung Balai Karimun. JAMBI: Muara Sabak. BANTEN: Kota Tangerang Selatan. JABAR: Cikarang, Indramayu, Kota Bekasi, Kota Depok. NTB: Dompus. NTT: Maumere. KALTIM: Sangatta, Kota Bontang. KALBAR: Bengkayang, Sungai Raya, Mempawah, Kota Pontianak. SULUT: Lolak, Molibagu, Tutuyan, Boroko, Amurang, Airmadidi, Kota Kotamobagu, Kota Tomohon. GORONTALO: Marisa. SULTENG: Buol, Banawa, Parigi, Sigi Biromaru, Kota Palu. SULBAR: Pasangkayu. SULTRA: Kolaka. PAPBAR: Ransiki, Waisai, Aimas, Kota Sorong. MALUT: Weda, Maba, Tobelo, Daruba, Bobong.
151 – 200	ACEH: Meulaboh, Calang, Tapak Tuan, Takengon, Kutacane, Lhoksukon, Simpang Tiga Redelong, Blang Kejeren, Sigli, Meureudu. SUMUT: Kisaran, Rantau Prapat, Kota Pinang, Aek Kanopan, Panyabungan, Sibuhuan, Pangururan, Kota Padangsidempuan. RIAU: Rengat, Bangkinang, Selatpanjang, Pasir Pengaraian, Kota Dumai. JAMBI: Muara Bulian, Siulak, Sengeti, Kuala Tungkal, Kota Jambi. BABEL: Sungai Liat, Muntok, Manggar. BANTEN: Rangkasbitung, Tigaraksa. DKI JAKARTA: Kebayoran Baru, Cakung. JABAR: Cibinong, Cianjur, Karawang, Purwakarta, Subang. JATENG: Kendal, Kota Salatiga. JATIM: Bangkalan, Gresik, Pamekasan, Sumenep. NTB: Kota Bima. NTT: Larantuka, Oelamasi, Lewoleba, Tambolaka, Soe, Kota Kupang. KALTARA: Nunukan. KALTIM: Tanjung Redep, Kota Balikpapan, Penajam. KALSEL: Barabai. KALTENG: Buntok, Pangkalan Bun.

<p style="text-align: center;">151 – 200</p>	<p>KALBAR: Putusibau, Sukadana, Ketapang, Ngabang, Sambas, Kota Singkawang. SULUT: Ondong Siau, Melonguane. SULTENG: Luwuk, Salakan, Banggai, Ampana. SULBAR: Majene, Polewali. SULSEL: Bantaeng, Bulukumba, Enrekang, Benteng, Pinrang, Watang Sidenreng, Balangnipa, Watansoppeng, Kota Parepare. SULTRA: Unaaha. PAPBAR: Anggi. PAPUA: Biak, Tiom, Enarotali, Sarmi, Botawa. MALUKU: Namrole, Masohi, Kota Ambon.</p>
<p style="text-align: center;">201 – 300</p>	<p>ACEH: Blangpidie, Singkil, Bireuen, Suka Makmue, Sinabang, Kota Lhokseumawe, Kota Subulussalam. SUMUT: Gido, Lahomi, Teluk Dalam, Pandan, Tarutung, Kota Sibolga. SUMBAR: Lubuk Basung, Pulau Punjung, Sarilamak, Lubuk Sikaping, Simpang Ampek, Painan, Muaro Sijunjung, Padang Aro, Batusangkar, Kota Bukittinggi, Kota Padangpanjang, Kota Payakumbuh. BENGKULU: Karang Tinggi, Kepahiang, Muara Aman, Mukomuko, Curup. JAMBI: Muara Bungo, Bangko, Sarolangun, Muara Tebo, Kota Sungai Penuh. SUMSEL: Tebing Tinggi, Lahat, Muara Enim, Sekayu, Muara Beliti Baru, Rupit, Muaradua, Talang Ubi, Kota Lubuklinggau. BABEL: Toboali, Koba, Kota Pangkal Pinang. LAMPUNG: Kalianda, Gunung Sugih, Pringsewu, Tulang Bawang Tengah, Kota Metro. BANTEN: Pandeglang, Ciruas, Kota Cilegon, Kota Serang. JABAR: Soreang, Ngamprah, Palabuhanratu, Sumedang, Kota Bandung, Kota Bogor, Kota Cimahi, Kota Cirebon, Kota Sukabumi. JATENG: Batang, Boyolali, Demak, Jepara, Klaten, Kudus, Pati, Ungaran, Temanggung, Kota Pekalongan, Kota Semarang. JATIM: Banyuwangi, Bondowoso, Jember, Lamongan, Lumajang, Kepanjen, Bangil, Kraksaan, Sampang, Situbondo, Kota Pasuruan, Kota Probolinggo, Kota Surabaya. BALI: Mangupura, Bangli, Gianyar, Amlapura, Klungkung, Tabanan. NTB: Raba, Selong, Sumbawa Besar, Taliwang. NTT: Kalabahi, Atambua, Ende, Betun, Mbay, Baa, Seba, Waikabubak, Waibakul, Waingapu, Kefamenanu. KALTARA: Malinau, Tanjung Selor, Tideng Pale. KALTIM: Tana Paser. KALSEL: Paringin, Tanjung, Kotabaru, Amuntai, Kandangan, Rantau, Marabahan, Batulicin. KALTENG: Muara Teweh, Tamiang Layang, Kuala Kapuas, Pulang Pisau, Kuala Pembuang, Sukamara, Nanga Bulik. KALBAR: Sanggau, Sekadau. SULUT: Tahuna. SULTENG: Poso. SULBAR: Mamasa, Mamuju, Tobadak. SULSEL: Barru, Watampone, Bontosunggu, Belopa, Malili, Turikale, Pangkajene, Sengkang, Kota Palopo. SULTRA: Rumbia, Buranga, Tirawuta, Lasusua, Langara, Andolo, Wanggudu, Raha, Sawerigadi. PAPBAR: Kaimana, Teminabuan, Fef, Bintuni. PAPUA: Tigi, Wamena, Burmeso, Kapi, Ilaga, Kotamulia, Sorendiwari, Karubaga. MALUKU: Namlea, Dobo, Langgur, Piru, Bula.</p>

<p>301 - 400</p>	<p>SUMUT: Lotu, Kota Gunungsitoli. SUMBAR: Tuapejat, Parit Malintang, Arosuka, Kota Padang, Kota Pariaman, Kota Sawahlunto, Kota Solok. BENGKULU: Kota Manna, Arga Makmur, Bintuhan, Tais, Kota Bengkulu. SUMSEL: Baturaja, Martapura, Kota Pagar Alam, Kota Prabumulih. LAMPUNG: Liwa, Sukadana, Kotabumi, Mesuji, Gedong Tataan, Krui, Kota Agung, Menggala, Blambangan Umpu, Kota Bandar Lampung. BANTEN: Kota Tangerang. DKI JAKARTA: Pulau Pramuka, Kembangan, Menteng, Koja. JABAR: Ciamis, Garut, Parigi, Singaparna, Kota Banjar, Kota Tasikmalaya. JATENG: Banjarnegara, Purwokerto, Blora, Brebes, Cilacap, Purwodadi, Karanganyar, Kebumen, Mungkid, Kajen, Pemalang, Purbalingga, Rembang, Sragen, Sukoharjo, Wonogiri, Wonosobo, Kota Magelang, Kota Surakarta, Kota Tegal. DIY: Wonosari, Sleman, Kota Yogyakarta. JATIM: Kanigoro, Jombang, Mojokerto, Pacitan, Sidoarjo, Tuban, Kota Batu, Kota Blitar, Kota Kediri, Kota Malang, Kota Mojokerto. BALI: Singaraja, Kota Denpasar. NTB: Gerung, Praya. NTT: Labuan Bajo, Bajawa. KALTARA: Kota Tarakan. KALTIM: Ujoh Bilang, Sendawar. KALSEL: Martapura, Kota Banjar Baru, Pelaihari, Kota Banjarmasin. KALTENG: Puruk Cahu, Kuala Kurun, Kasongan, Sampit. KALBAR: Nanga Pinoh, Sintang. SULTENG: Bungku, Kolonodale. SULSEL: Sungguminasa, Masamba, Pattallassang, Makale, Rantepao, Kota Makassar. SULTRA: Pasarwajo, Batauga, Labungkari, Wangi-Wangi, Kota Bau-Bau, Kota Kendari. PAPBAR: Fakfak, Manokwari, Kumurkek, Rasiei. PAPUA: Agats, Tanah Merah, Kigamani, Sugapa, Waris, Kobakma, Nabire, Kenyam, Oksibil, Sumohai. MALUKU: Tiakur, Saumlaki, Kota Tual.</p>
<p>401 - 500</p>	<p>SUMSEL: Pangkalan Balai, Indralaya, Kota Kayu Agung, Kota Palembang. JABAR: Sumber, Kuningan, Majalengka. JATENG: Purworejo, Slawi. DIY: Wates. JATIM: Bojonegoro, Ngasem, Magetan, Nganjuk, Ngawi, Trenggalek, Tulungagung. BALI: Negara. NTB: Tanjung, Kota Mataram. NTT: Borong. KALTENG: Kota Palangkaraya. PAPUA: Elelim.</p>
<p>> 500</p>	<p>JATIM: Caruban, Ponorogo, Kota Madiun. NTT: Ruteng. PAPUA: Sentani, Merauke, Timika, Kota Jayapura.</p>

SEBARAN SIFAT HUJAN MARET 2019

CURAH HUJAN (mm)	LOKASI
ATAS NORMAL	<p>ACEH: Idi Rayeuk, Lhoksukon, Bireuen, Kota Lhokseumawe. SUMUT: Gido, Lahomi, Lotu, Kota Gunungsitoli. SUMBAR: Lubuk Basung, Pulau Punjung, Tuapejat, Parit Malintang, Lubuk Sikaping, Simpang Ampek, Painan, Muaro Sijunjung, Arosuka, Batusangkar, Kota Padang, Kota Pariaman, Kota Sawahlunto, Kota Solok. BENGKULU: Kota Manna, Bintuhan, Mukomuko, Tais. SUMSEL: Pangkalan Balai, Indralaya, Kota Kayu Agung, Baturaja, Muaradua, Martapura, Kota Pagar Alam, Kota Palembang. LAMPUNG: Liwa, Kalianda, Mesuji, Gedong Tataan, Krui, Pringsewu, Kota Agung, Kota Bandar Lampung. BANTEN: Ciruas, Tigaraksa, Kota Cilegon, Kota Serang, Kota Tangerang. DKI JAKARTA: Pulau Pramuka, Kembangan, Menteng, Koja. JABAR: Sumber, Kuningan, Parigi. JATENG: Blora, Brebes, Cilacap, Karanganyar, Kebumen, Pati, Pemalang, Purworejo, Rembang, Sukoharjo, Wonogiri, Kota Surakarta, Kota Tegal. DIY: Wates. JATIM: Kanigoro, Bojonegoro, Ngasem, Lamongan, Caruban, Magetan, Ngawi, Pacitan, Ponorogo, Trenggalek, Tuban, Tulungagung, Kota Batu, Kota Blitar, Kota Kediri, Kota Madiun, Kota Malang. BALI: Singaraja, Gianyar, Negara, Amlapura, Klungkung, Tabanan, Kota Denpasar. NTB: Raba, Gerung, Praya, Selong, Tanjung, Sumbawa Besar, Taliwang, Kota Mataram. NTT: Kalabahi, Ende, Betun, Ruteng, Labuan Bajo, Borong, Bajawa, Mbay, Seba. KALTARA: Tanjung Selor, Kota Tarakan. KALSEL: Pelabuhan, Kota Banjarmasin. KALTENG: Kota Palangkaraya. KALBAR: Nanga Pinoh, Sintang. SULTENG: Bungku, Kolonodale. SULBAR: Majene, Mamasa. SULSEL: Watampone, Bontosunggu, Belopa, Watang Sidenreng, Watansoppeng, Pattalassang, Sengkang. SULTRA: Pasarwajo, Batauga, Labungkari, Buranga, Langara, Raha, Wangi-Wangi, Kota Bau-Bau, Kota Kendari. PAPBAR: Fakfak, Rasiei. PAPUA: Agats, Sentani, Waris, Merauke, Timika, Oksibil, Elelim, Kota Jayapura. MALUKU: Dobo, Tiakur, Masohi, Saumlaki, Bula, Kota Ambon.</p>
NORMAL	<p>ACEH: Blangpidie, Kota Jantho, Calang, Takengon, Simpang Tiga Redelong, Sigli, Meureudu, Sinabang, Kota Banda Aceh. SUMUT: Kisaran, Limapuluh, Rantau Prapat, Kota Pinang, Aek Kanopan, Panyabungan, Teluk Dalam, Pandan, Kota Binjai, Kota Padangsidempuan, Kota Sibolga, Kota Tanjungbalai, Kota Tebing Tinggi. SUMBAR: Sarilamak, Padang Aro, Kota Bukittinggi, Kota Padangpanjang, Kota Payakumbuh. RIAU: Bangkinang, Kota Dumai. BENGKULU: Karang Tinggi, Arga Makmur, Kepahiang, Muara Aman, Kota Bengkulu. JAMBI: Muara Bungo, Siulak, Bangko, Sarolangun, Muara Tebo, Kota Sungai Penuh. SUMSEL: Tebing Tinggi, Muara Enim, Rupit, Talang Ubi, Kota Prabumulih. BABEL: Toboali, Kota Pangkal Pinang. LAMPUNG: Sukadana, Kotabumi, Menggala, Blambangan Umpu. BANTEN: Rangkasbitung, Pandeglang. JABAR: Soreang, Ciamis, Garut, Indramayu, Karawang, Majalengka, Singaparna, Kota Banjar, Kota Cirebon, Kota Tasikmalaya. JATENG: Banjarnegara, Batang, Demak, Purwodadi, Jepara, Kendal, Klaten, Kudus, Mungkid, Purbalingga, Sragen, Slawi, Kota Magelang, Kota Pekalongan. DIY: Wonosari, Sleman, Kota Yogyakarta. JATIM: Bangkalan, Banyuwangi, Jombang, Lumajang, Kepanjen, Mojokerto, Nganjuk, Pamekasan,</p>

<p style="text-align: center;">NORMAL</p>	<p>Bangil, Kraksaan, Sampang, Sidoarjo, Situbondo, Sumenep, Kota Mojokerto, Kota Pasuruan, Kota Probolinggo. BALI: Mangupura. NTB: Kota Bima. NTT: Atambua, Larantuka, Lewoleba, Baa, Waingapu. KALTARA: Malinau, Tideng Pale. KALTIM: Ujoh Bilang, Tana Paser. KALSEL: Tanjung, Martapura, Kota Banjar Baru, Batulicin. KALTENG: Puruk Cahu, Muara Teweh, Kuala Kurun, Kasongan, Kuala Kapuas, Sampit, Kuala Pembuang, Nanga Bulik. KALBAR: Mempawah, Sekadau. SULUT: Tahuna, Melonguane. SULTENG: Luwuk, Parigi, Poso, Sigi Biromaru. SULBAR: Tobadak, Polewali. SULSEL: Bantaeng, Bulukumba, Enrekang, Sungguminasa, Benteng, Masamba, Pinrang, Balangnipa, Makale, Rantepao, Kota Makassar, Kota Palopo. SULTRA: Rumbia, Tirawuta, Lasusua, Andolo, Wanggudu, Sawerigadi. PAPBAR: Kaimana, Manokwari, Kumurkek, Teminabuan, Fef, Bintuni. PAPUA: Tanah Merah, Tigi, Kigamani, Sugapa, Wamena, Burmeso, Kobakma, Nabire, Kenyam, Ilaga, Kotamulia, Sarmi, Sorendiweri, Karubaga, Sumohai. MALUKU: Langgur, Piru, Kota Tual.</p>
<p style="text-align: center;">BAWAH NORMAL</p>	<p>ACEH: Meulaboh, Tapak Tuan, Singkil, Karang Baru, Kutacane, Blang Kejeren, Suka Makmue, Kota Langsa, Kota Sabang, Kota Subulussalam. SUMUT: Sidikalang, Lubuk Pakam, Dolok Sanggul, Kabanjahe, Stabat, Sibuhuan, Gunung Tua, Salak, Pangurusan, Sei Rampah, Raya, Sipirok, Tarutung, Balige, Kota Medan, Kota Pematangsiantar. RIAU: Bengkalis, Tembilahan, Rengat, Selatpanjang, Teluk Kuantan, Pangkalan Kerinci, Bagan Siapi-api, Pasir Pengaraian, Siak Sri Indrapura, Kota Pekanbaru. KEPRI: Bandar Seri Bentan, Tanjung Balai Karimun, Tarempa, Daik, Ranai, Kota Batam, Kota Tanjung Pinang. BENGKULU: Curup. JAMBI: Muara Bulian, Sengeti, Kuala Tungkal, Muara Sabak, Kota Jambi. SUMSEL: Lahat, Sekayu, Muara Beliti Baru, Kota Lubuklinggau. BABEL: Sungai Liat, Muntok, Koba, Tanjung Pandan, Manggar. LAMPUNG: Gunung Sugih, Tulang Bawang Tengah, Kota Metro. BANTEN: Kota Tangerang Selatan. DKI JAKARTA: Kebayoran Baru, Cakung. JABAR: Ngamprah, Cikarang, Cibinong, Cianjur, Purwakarta, Subang, Palabuhanratu, Sumedang, Kota Bandung, Kota Bekasi, Kota Bogor, Kota Cimahi, Kota Depok, Kota Sukabumi. JATENG: Purwokerto, Boyolali, Kajen, Ungaran, Temanggung, Wonosobo, Kota Salatiga, Kota Semarang. JATIM: Bondowoso, Gresik, Jember, Kota Surabaya. BALI: Bangli. NTB: Dompu. NTT: Oelamasi, Maumere, Waikabubak, Tambolaka, Waibakul, Soe, Kefamenanu, Kota Kupang. KALTARA: Nunukan. KALTIM: Tanjung Redep, Sangatta, Tenggarong, Sendawar, Kota Balikpapan, Penajam, Kota Samarinda, Kota Bontang. KALSEL: Paringin, Kotabaru, Amuntai, Barabai, Kandangan, Rantau, Marabahan. KALTENG: Buntok, Tamiang Layang, Pulang Pisau, Pangkalan Bun, Sukamara. KALBAR: Bengkayang, Putusibau, Sukadana, Ketapang, Sungai Raya, Ngabang, Sambas, Sanggau, Kota Pontianak, Kota Singkawang. SULUT: Lolak, Molibagu, Tutuyan, Boroko, Ondong Siau, Tondano, Amurang, Ratahan, Airmadidi, Kota Bitung, Kota Kotamobagu, Kota Manado, Kota Tomohon. GORONTALO: Tilamuta, Suwawa, Limboto, Kwandang, Marisa, Kota Gorontalo. SULTENG: Salakan, Banggai, Buol, Banawa, Ampana, Tolitoli, Kota Palu. SULBAR: Mamuju, Pasangkayu. SULSEL: Barru, Malili, Turikale, Pangkajene, Kota Parepare. SULTRA: Kolaka, Unaaha. PAPBAR: Ransiki, Anggi, Waisai, Aimas, Kota Sorong. PAPUA: Biak, Serui, Tiom, Kepi, Enarotali, Botawa. MALUKU: Namlea, Namrole. MALUT: Jailolo, Weda, Maba, Labuha, Tobelo, Sanana, Daruba, Bobong, Kota Ternate, Kota Tidore Kepulauan.</p>

**SEBARAN CURAH HUJAN EKSTRIM HARIAN
BULAN MARET 2019**

DAERAH	CURAH HUJAN LEBAT (≥ 50 mm/hari)	CURAH HUJAN SANGAT LEBAT (≥ 100 mm/hari)
SUMATERA	<p>ACEH Kab. Aceh Barat : (Sama Tiga Manggi Tutu, Sungai Mas), Kab. Aceh Barat Daya : (Bendung Susoh, Blang Pidie), Kab. Aceh Selatan : (Kluet Tengah, Kluet Utara, Renah Pembarap), Kab. Aceh Singkil : (Kenohan(Kahala)), Kab. Aceh Tengah : (Jagong jeget, Kute Panang), Kab. Nagan Raya : (Beutong, Darul Makmur), Kab. Semeulue : (Bukit Kemuning), Kab. Subulussalam :(Gunung Pati)</p> <p>SUMATERA UTARA Kab. Asahan : (Sama Dua), Kab. Dairi (Gunung Sayang), Kab. Humbang Hasundutan (Parlilitan), Kab. Karo (Tongkoh), Kab. Labuhan Batu (Aek Nabara Selatan, Pangkatan, Ujung Bandar), Kab. Labuhan Batu Selatan (Kota Pinang, Aok Torop), Kab. Labuhan Batu Utara : (Merbau Selatan), Kab. Langkat (Kuala Nibung, Langkup), Kab. Mandailing Natal (Kebun Plasma, Kebun Timur), Kab. Nias (Binaka G. Sitoli, Onowembo), Kab. Padang Lawas Utara (Gunung Tua), Kab. Samosir (Pangururan), Kab. Simalungun (Dolok Merangir, Bah Jambi Bibitan, Kebun Marihat), Kab. Tapanuli Tengah (Manduamas), Kab. Tapanuli Utara (Purba Tua), Kab. Toba Samosir : (Silaen)</p> <p>SUMATERA BARAT Kab. Agam : (Bawan, Lubuk Basung, Palembayan), Kab. Dharmasraya: (Timpeh, Koto Besar, Koto Baru), Kab. Limapuluh Kota: (Situjuah, Akabiluru, Tanjung Pati), Kab. Padang Pariaman: (Ulakan Tapakis, Kandang Ampek, Sintuk), Kab. Pasaman: (Simpati), Kab. Agam: (Tiku, Tanjung Raya Maninjau), Kab. Pasaman Barat: (Gunung Tuleh, Kinali, Sukamenanti), Kab. Pesisir Selatan: (Lunang, Bayang Api-Api), Kab. Sijunjung: (Tanjung Lolo, Muara Sijunjung)</p>	<p>ACEH Kab. Aceh Selatan :(Pasio Raja, Sama Dua, Sawang),Kab. Nagan Raya: (Gunung Kong, Darul Makmur), Kab. Aceh Barat Daya: (Lembah Sabil, Manggeng), Kab. Gayo Lues : (Pining)</p> <p>SUMATERA UTARA Kab. Asahan (Bandar Pasir Mandoge)</p> <p>SUMATERA BARAT - </p> <p>RIAU Kab. Kampar: (Bangkinang), Kab. Kuantan Singingi: (Gunung Toar, Muara Lembu).</p>

<p style="text-align: center;">SUMATERA</p>	<p>KEP. BANGKA BELITUNG Kab. Batang Induk : (Pemali), Kab. Bangka Selatan : (Rias), Kab. Bangka Tengah : (Mangkol), Kab. Belitung Timur : (Simpang Pesak, Lalang) ‘</p> <p>SUMATERA SELATAN Kab. Banyuasin : (Tanjung Lago), Kab. Lahat: (Muara Payang, Jarai), Kab. Muara Enim : (Lembak, Muara Enim I), Kab. Musi Banyuasin : (Kasmaran, Keluang, Sekayu, Bayung Lencir), Kab. Musi Rawas : (Muara Kelingi, Tegal Rejo), Kab. Ogan Ilir : (Tanjung Raja, Pemulutan), Kab. Ogan Komerling Ilir : (Lempuing Induk, Tulung Selapan, Jejawi) Kab. Ogan Komerling Ulu Selatan : (Simpang Campang), Kota Palembang : (Plaju, Kenten, Palembang)</p> <p>LAMPUNG Kodya Metro : (Tejo Sari), Kota Bandar Lampung : (Rajabasa), Kab. Lampung Barat: (Way Petai), Kab. Lampung Selatan: (Candimas, Panca Tunggal, Bakti Rasa), Kab. Lampung Tengah: (Tanjung Ratu, Tanjung Jaya, Sido Rahayu, Rejo Basuki, Gunung Batin, Bulu Sari), Kab. Lampung Timur: (Ganti Warno, Kibang, Tanjung Intan, Donomulyo, Buana Sakti, Adi Rejo, Taman Negeri, Raman Utara), Kab. Lampung Utara : (Karang Sari, Srimenant, Kota Negara, Semuli Jaya), Kab. Mesuji: (Sidomulyo, Mesuji Timur, Gedung Ram, Mesuji, Panca Jaya), Kab. Pesawaran: (Purworejo, Guruh), Kab. Pesisir Barat : (Pagar Bukit, Krui Pasar, Ngambur), Kab. Pringsewu: (Tanjung Anom, Panutan), Kab. Tanggamus: (Karang Rejo, Gisting Atas, Kota Dalam, Srikunco, Sudimoro), Kab. Tulang Bawang: (Penawar Baru, Mekar Indah, rawajitu selatan, Gunung Sakti), Kab. Way Kanan : (Kasui Pasar 2, Sumber Sari, Negeri Besar)</p>	<p>SUMATERA SELATAN Kab. Ogan Ilir : (Tanjung Seteko 1), Kab. Banyuasin : (Muara Padang).</p> <p>LAMPUNG Kab. Kampar : (Bangkinang), Kab. Kuantan Singingi : (Muara Lembu, Gunung Toar), Kab. Lampung Tengah : (Kota Gajah, Fajar Mataram), Kab. Lampung Timur : (Gondang Rejo Sukadana Hilir), Kab. Lampung Utara : (Bukit Kemuning, Sukama), Kab. Mesuji : (Panggung Jaya), Kab. Tulang Bawang : (Menggala Timur)</p>
<p style="text-align: center;">JAWA</p>	<p>BANTEN Kab. Serang : (Cinangka, Pdarincang)</p> <p>DKI JAKARTA Kota Jakarta Utara :(Rorotan), Kota Jakarta Timur : (Pulogadung)</p>	<p>BANTEN - DKI JAKARTA - </p>

<p style="text-align: center;">JAWA</p>	<p>JAWA BARAT Kab. Bandung: (Soreang, Rajamandala, Ciparay), Kab. Bekasi : (Cikeas, Cibarusah),Kab. Bogor: (Katulampa, Nanggung), Kab. Ciamis: (Kawali, Panawangan, Panjalu), Kab. Cianjur: (Sukanegara, Ciwangi, Pacet, Campaka, Gn. Cempaka, Bj.Picung, Ciranjang, Taman Bunga Nusantara), Kab. Cirebon: (Seuseupan, Klangeran, Wanasaba Kidul, Canguang, Karangwangi, Jatiseeng, Cibuluh, Kepuh, Karang Asem, Setu Patok Selatan), Kab.Garut : (Cikajang, Leles, Cisaruni, Cisurupan, Bunisari Lendra, Kamojang, Dayeuh Manggung), Kab. Indramayu : (Bondan),Kab. Karawang: (Teluk Buyung, Pedes, Teluk Bango), Kab. Kuningan: (Linggarjati, Waduk Darma), Kab. Majalengka: (Sadawangi, Leuweunggede, Pakumbahan, Pajajar, Pasanggrahan, Majalengka, Raja Galuh, Kr Sambung, Werasari, Sunia, Rentang, Cirenang), Kab. Purwakarta : (Ciracas, Wanayasa, Cibukamanah, Clangap, Kec.Campaka, Purwakarta), Kab. Subang : (Subang, Curug Agung, Barugbug), Kab. Sukabumi : (Perk. Cigaru, Perk. Surangga, Afd.Ciemas, Salabintana, Tugu Cimenteng, Asabaland), Kab.Sumedang : (Gajah, Tarogong Kaler), Kab. Tasikmalaya: (Lanud Tasik, Cigede, Nariwatie, Sodong Hilir, NariwatieSalopa, Kahuripan)</p> <p>JAWA TENGAH Kab. Banjarnegara: (Limbangan II, Mandiraja, Kalisapi, Banjarnegara, Bawang /Masaran, Karang Kobar , Rakit , Penusupan/Pejawaran, Dam Krikil, Purworejo Klampok), Kab. Banyumas: (Kec. Baturaden/Rempoah, Ketenger, Cikidang , Singasari), Kab. Batang: (Wonotunggal, kandeman, tombo batang), Kab. Blora: (Kundurana), Kab. Boyolali: (Banyudono, Ampel, Juwangi), Kab. Brebes: (Bendung Notog, Banjaratna, Bantarkawung, Bulakamba, Songgom Lor, Cisereuh, Larangan, Malahayu), Kab. Cilacap: (Klases / Kampung Laut), Kab. Demak: (Jungsemi, Bungo, Raji Demak, Buyaran, Bandaran, Unda'an Lor, wonosalam, atirogo demak,Jatisono, Karanganyar), Kab. Grobogan: (Butak WD, Wonotunggal, Klambu, Ngaringan, KBP Ketitang, Pengkol/Sambirejo, Gubug),</p>	<p>JAWA BARAT Kab. Cianjur : (Cijampang , Pasir Nangka), Kab. Cirebon : (Walahaar), Kab. Garut:(Tarogong Kaler), Kab. Majalengka : (. Kertajati), Kab. Purwakarta : (Menggala Timur, Cisomang), Kab. Sumedang :(Ujung Jaya), Kab. Tasikmalaya :(Barujul/Sambawa)</p> <p>JAWA TENGAH Kab. Banjarnegara:(Pandarum RPH, Kalilunjar, Clangap, Purworejo, Sigaluh) Kab. Banyumas:(Sumbang) Kab. Batang:(Bawang), Kab. Demak : (Gajah), Kab. Grobogan :(Geyer), Kab. Kebumen :(Somagede,Wadaslintang/ Sumberejo, Kedungwringin, Sempor),</p>
--	---	--

<p style="text-align: center;">JAWA</p>	<p>Kab. Jepara: (Mlonggo, Nalumsari / pringtulis), Kab. Karanganyar: (Gondangrejo, Jenawi), Kab. Kebumen: (Kedungsamak, Podo Urip, Kloposawit, Tersobo, Srimadono, Alian, Rantewringin/Bocor, Sikayu, karanggayam, petanahan, Merden Bd, Prembun, Rembes), Kab. Kendal:(Sukorejo, pagersari, Boja PU, selokaton), Kab. Klaten: (Wantil, Karangnongko, Gedaren, Woro, Manisrenggo, Trucuk), Kab. Kudus: (Karangayam, Colo), Kab. Magelang: (Magelang, Tegalrejo (Kb Dns Diwak), Seneng-Mertoyudan, Kaliangkrik, Plered, Borobudur-Mungkid, Salaman 1, Mertoyudan, Ngablak), Kab. Pati: (Cluwak, Pakisbaru, Wedarijaksa), Kab. Pekalongan: (Lebak Barang, Doro, Lebakbarang, Kesisi, Tpk Menjangan, Udoro Blimbing Kajen), Kab. Pemalang: (Pulosari, Mejagong, Watukumpul), Kab. Purbalingga: (Purbalingga, Losari / Rembang, Mewek/.Kalimanah, Bukateja /Bukateja, Karanganyar, Udoro Blimbing Kajen), Kab. Purworejo: (Pekatingan, Semawung Daleman, Kaligesing/Krasak, Trirejo, Kedungkamal, Rebug, pangen juru tengah, Ngasinan/Bener), Kab. Rembang: (Pancur Rembang, Gunem, Lasem Pengairan), Kab. Semarang: (Meteseh, Kebun teh Kaligintung, Getas, Boja, Banyubiru, karangduren, Silumut, Salatiga), Kab. Sragen: (Gemolong, Karangmalang), Kab. Sukoharjo: (Weru), Kab. Tegal: (Batuagung / kaliagung, Jejeg, Pesayangan), Kab. Temanggung: (Pakidu / Rejosari, Lempuyang, Kledung), Kab. Wonogiri: (Jatiroto, Baturetno, Girimarto), Kab. Wonosobo: (Kalikarung / Watujagir, Leksono, Bedakah, Tambi-Kejajar, Kejajar, Kertek, Wanganaji, Selomerto)</p> <p>DI. YOGYAKARTA</p> <p>Kab. Bantul: (Ngestiharjo, Kalijoho, Piyungan, Banguntapan, Imogiri, Tirtonirmolo/Pg. Madukismo), Kab. Kulon Progo: (Samigaluh, Singkung/Nanggulan, Kokap/Selo Timur), Kab. Sleman: (Jangkang, Tunggularum, Ngepos/Triharjo, Cepit, Banjarharjo, Kebonagung, Yogyakarta, Ndolo, Berbah)</p>	<p>Kab. Kendal: (Merbuh), Kab. Pekalongan (Jolotigo), Kab. Purbalingga: (Trenggiling /Slingo,/ Banjarkerta), Kab. Purworejo: (Bruno, Jrakah, Sawangan), Kab. Semarang: (Gunung Pati, Sadeng, Grejeng), Kab. Sragen: (Sunankalijaga /Sambongmacan), Kab. Tegal: (Tegal)</p> <p>DI. YOGYAKARTA</p> <p>Kab. Bantul: (Barongan)</p>
--	---	---

<p style="text-align: center;">JAWA</p>	<p>JAWA TIMUR Kab. Banyuwangi: (Gunung Raung, Dadapan, Macan Putih, Grajagan), Kab. Blitar: (Bantaran, Gogolantar, blitar (ga), semen), Kab. Bojonegoro: (Bojonegoro), Kab. Bondowoso: (Wonosari), Kab. Gresik: (Bawean), Kab. Jember: (Glundengan, Ajung, Kencong, Gumelar Timur, Taman Sari, Tanjungrejo, Sumberkalong, Ledokombo, Sukowono, Ampel, Kesilir Timur, Senenrejo, Sukorejo, Tempurejo, Watu Urip), Kab. Jombang: (Tapen, Kabuh, Ploso, Mojowarno, Wonosalam), Kab. Kediri: (Kediri, Mojo, Kanyoran, Kencong), Kab. Lamongan : (Lamongan), Kab. Lumajang: (Ranuklakah, Leksono, Blukon, Supiturang, Meleman), Kab. Madiun: (Caruban, Dungus), Kab. Magetan: (Tinap), Kab. Malang: (Sekar, Ciliwung, Karangploso, Singosari, Wajak), Kab. Mojokerto: (Klegen, Gedeg), Kab. Nganjuk: (Tritik, Kedung pingit, Rejoso, Ngudikan, Matokan, Kedung maron, Ngrambek, gondang, Sawahan, Kedung rejo (Bandungan), Glatik, Tempuran), Kab. Ngawi: (Mantingan, Padas, Karangjati, Buduk), Kab. Pasuruan: (Lumbang, Bangil), Kab. Probolinggo: (Krucil, Bermi, Pandanlaras, Kertosuko, Tiris, segar, Asemjajar), Kab. Sumenep: (Dasuk), Kab. Trenggalek: (Dongko, Prambon), Kab. Tuban: (Sendang)</p>	<p>JAWA TIMUR Kab. Madiun: (Saradan), Kab. Pasuruan: (Kwd Grati).</p>
<p style="text-align: center;">BALI, NUSA TENGARA</p>	<p>BALI Kab. Badung : (Blahkiu, Tibubeneng / Aseman, Nusa Dua, Ngurah Rai, Mengwi Gede, Jimbaran, Petang / Pelaga 2), Kab. Bangli : (Pengotan, Susut / Suluhan, Catur, Sidembunut / Cempaga, Satera / Kembangsari), Kab. Buleleng : (Kubutambahan, Tangguwisia, Tejakula, Munduk, Bondalem, Patas, Bengkala, Banyupoh, Tukad Mungga), Kab. Denpasar : (Suwung Kangin, Sanlah, Padang Sumbu), Kab. Gianyar : (Peliatan, Celuk), Kab. Jembrana : (Pengajaran / Berangbang, Tibu Tanggang / Penyaringan, Melaya, Rambutsiwi / Yehembang Kangin, Palasari / Ekasari, Pulukan, Poh saten, Melaya / Tetelan), Kab. Karang Asem : (Ulakan, Singarata, Duda, Kahangkahang, Telaga, Seraya Barat, Abang),</p>	<p>BALI Kab. Bangli : (Bangli / Kawam), Kab. Buleleng : (Busungbiu, Gitgit, Wanagiri, Celukan Bawang), Kab. Gianyar : (Tegallalang, Puhu Payangan / Ponggang), Kab. Jembrana : (Klimat Negara, Klimatologi Jembrana), Kab. Karangasem : (Besakih), Kab. Tabanan : (Pajahan).</p>

<p>BALI, NUSA TENGARA</p>	<p>Kab. Klungkung : (Klumpu, Tegallingah / Sempura Kangin, Batu Kandik), Kab. Tabanan : (Meliling, Bongan, Batungsel / Pupuan, Megati 2, Megati, Ampadan / Tiying Gading, Bajera, Baturiti, Banjar Sanggulan, Ma / Kuwun, Tegallingah / Rejasa, Luwus, Candikuning, Buruan, Suraberata / Lalang Linggah, Tanah Lot / Beraban).</p> <p>NUSA TENGARA BARAT Kab. Bima: (Tambora, Sanggar), Kota Mataram : (Ampanan, Selaparang), Kab. Lombok Barat : (Kediri, Batu Layar, Lombok Barat), Kab. Lombok Tengah: (Batukliang, Darek, Penujak), Kab. Lombok Timur: (Pringgasele, Kokok Putih Sembalun, Swela), Kab. Lombok Utara : (Tanjung, Gangga, Pemenang Timur, Sambik Bangkol, Pemenang, Santong, Senaru, Bayan), Kab. Sumbawa : (Plampang, Sumbawa, Empang, Lunyuk, Utan)</p> <p>NUSA TENGARA TIMUR Kab. Ende : (Watuneso), Kota Kupang : (Naioni), Kab. Malaka : (Betun), Kab. Manggarai : (Gapong Sparc), Kab. Manggarai Barat : (Werang), Kab. Manggarai Timur : (Mano), Kab. Sabu Raijua : (Tardamu Sabu), Kab. Sumba Timur : (Tanrara), Kab. Timor Tengah Selatan : (Oinlasi, Oelbubuk)</p>	<p>NUSA TENGARA BARAT Kab. Bima: (Parado), Kab. Lombok Barat : (Labuapi), Kab. Lombok Tengah: (Selong), Kab. Lombok Timur: (Keruak).</p> <p>NUSA TENGARA TIMUR - </p>
<p>KALIMANTAN</p>	<p>KALIMANTAN UTARA Kab. Tarakan: (Tarakan)</p> <p>KALIMANTAN TIMUR Kab. Bontang: (Bontang Utara), Kab. Kutai Karta Negara: (Muara Jawa, Tabang, Muarawis, Tenggarong Sebrang, Muara Kaman, Kota Bangun, Anggana), Kab. Kutai Timur: (Batu Ampar, Muara Ancalong, Murara Wahau, Bengalon), Kab. Paser: (Tanah Grogot, Batu Enggau, Long Ikis), Kab. Penajam Paser Utara : (Babulu Darat, Penajam) Kab. Samarinda : (Samarinda Utara, Samarinda Utara Lempake, Palaran)</p>	<p>KALIMANTAN UTARA Kab. Nunukan : (Nunukan)</p> <p>KALIMANTAN TIMUR Kab. Bontang : (Bontang Selatan, Bontang Barat), Kab. Kutai Barat : (Long Iram, Barong Tongkok), Kutai Karta Negara : (Kenohan (Kahala))</p>

<p>KALIMANTAN</p>	<p>KALIMANTAN BARAT Kab. Bengkayang: (Samalantan), Kab. Kayong Utara: (Seponti Jaya, Sukadana), Kab. Ketapang: (Kendawangan), Kota Singkawang: (Singkawang Utara, Singkawang Tengah, Singkawang Selatan), Kab. Landak: (Ngabang), Kab. Melawi: (Blimbing), Kab. Sanggau: (Entikong), Kab. Sekadau: (Belitang/ Desa Padak, Nanga Taman, Sekadau Hulu (Rawak)), Kab. Sintang: (Nanga Sepauk/Paoh, Kebong, Sintang, Tempunak)</p>	<p>KALIMANTAN BARAT - KALIMANTAN TENGAH - KALIMANTAN SELATAN Kab. Kotabaru : (Tanjung Soka).</p>
	<p>KALIMANTAN TENGAH Kab. Barito Selatan: (Bangkuang), Kab. Barito Utara: (Kandui), Kab. Gunung Mas: (Jekan Raya, Kampuri), Kab. Kapuas: (Pulau Petak), Kab. Kotawaringin Barat: (Berambai Makmur, Pangkalan Bun), Kab. Kotawaringin Timur: (Sampit, Lubuk Bunter), Kab. Lamandau: (Sematu Jaya), Kab. Murung Raya : (Beriwit), Kab. Palangkaraya: (Bukit Tunggal, Unpar), Kab. Pulang Pisau: Pulang Pisang)</p>	
	<p>KALIMANTAN SELATAN Kab. Balangan: (Juai/Mungkur Ayam, Halong/Binjai Punggal), Kab. Banjar: (Tatah Makmur/ Pandan Sari, Danau Salak/ Umbul, Danau Salak/ Lawa Baru, Martapura Kota, Danau Salak/ C.Kantor, Mataraman, Kertak Hanyar/ Manarap Baru, Pengaron), Kab. Barito Kuala: (Brambai/Kolam Kanan), Kab. Hulu Sungai Selatan: (Telaga Langsat/ Gumbil, Daha Utara/ Taluk Labak, Kalumpang/ Tambingkar), Kota Banjarbaru: (Banjarbaru, Landasan Ulin/ Landasan Ulin Timur, Syamsudin Noor, Banjarbaru Selatan/ Sei Besar, Landasan Ulin/ Meka Tani), Kota Banjarmasin: (Banjarmasin Utara/Surgi Mufti), Kab. Kotabaru: (Kelumpang Hulu / Karang Payau, Kelumpang Utara / Pudi Seberang, Kelumpang Selatan / Sangking Baru, Pamukan Utara/ Bakau, PI Kepulauan / Tanjung Lala, Kelumpang Hilir / Serongga, PI Tanjung Selayar, Sungai Durian / Manunggal Lama, Kelumpang Tengah/ Senakin), Kab. Tabalong: (Muara Uya, Jaro), Kab. Tanah Laut: (Pelaihari/ Pabahanan, Jorong), Kab. Tapin: (Candi Laras Selatan/Baringin)</p>	

<p>SULAWESI</p>	<p>SULAWESI UTARA -</p> <p>GORONTALO Kab. Boalemo: (Tilamuta, Wonosari), Kab. Gorontalo Utara: (Sumalata), Kab. Pohuwato: (Lemito)</p> <p>SULAWESI TENGAH Kab. Banggai: (Luwuk), Kab. Donggala: (Watatu, Labuhan-Simou, Simou), Kab. Morowali: (Bungku Barat (Umpanga), Lembo/Waraa), Kab. Poso: (Poso), Kab. Sigi : (Kinovaro), Kab. Tojo Una Una : (Kabelo)</p> <p>SULAWESI BARAT Kab. Mamuju Utara : (Pedongga)</p> <p>SULAWESI SELATAN Kab. Bantaeng : (Bonto Jaya / Campagaloe), Kab. Bu : (Tanete Rilau, Jampue), Kab. Bone: (Sibulue, Mare), Kab. Luwu Utara: (Masamba), Kab. Pangkep: (Labakkang/Gentung, Mattampa/Bungoro), Kab. Tana Toraja : (Pongtiku), Kab. Toraja Utara : (Kapalapitu)</p> <p>SULAWESI TENGGARA Kab. Bombana: (Kabaena Barat, Taubonto), Kab. Buton Selatan : (Laompo), Kab. Konawe Selatan: (Ngapaha)</p>	<p>SULAWESI UTARA -</p> <p>GORONTALO -</p> <p>SULAWESI TENGAH Kab. Donggala: (Lumbumamara, Tanamea).</p> <p>SULAWESI BARAT -</p> <p>SULAWESI SELATAN -</p> <p>SULAWESI TENGGARA -</p>
<p>MALUKU, PAPUA</p>	<p>MALUKU Kab. Buru : (Savana Jaya), Kab. Maluku Tengah : (Tehoru, Hila), Kab. Maluku Tenggara Barat : (Saumlaki), Kab. Seram Bagian Barat: (Kairatu, Nuruwe, Hunitetu)</p> <p>MALUKU UTARA Kab. Kep. Sula: (Falabisahaya), Kota Tidore Kepulauan: (Payahe)</p>	<p>MALUKU Kab. Seram Bagian Barat: (Waitoso, Niniari Piru)</p> <p>MALUKU UTARA -</p>

<p>MALUKU, PAPUA</p>	<p>PAPUA Kab. Jayapura : (Nembugresi, Merem, Mamei, Dok II Jayapura), Kab. Jayawijaya : (Wamena), Kota Jayapura : (Dok 2, Dok II Jayapura), Kab. Merauke: (Wapeko, Bedakah), Kab. Nabire: (Lagari), Kab. Timika: (Timika)</p> <p>PAPUA BARAT Kab. Manokwari: (Masni VII, Warmare, Rendani), Kab. Fak-Fak: (Tambi-Kejajar)</p>	<p>PAPUA - PAPUA BARAT Kab. Manokwari : (Marcuan, Prafi).</p>
---------------------------------	--	---

SEBARAN PRAKIRAAN CURAH HUJAN BULAN MEI 2019

CURAH HUJAN (mm)	LOKASI
0 – 20	NTT: Seba, Waibakul, Kefamenanu.
21 - 50	JATENG: Kajen. NTT: Atambua, Oelamasi, Lewoleba, Betun, Ruteng, Baa, Waikabubak, Tambolaka, Waingapu, Kota Kupang. SULSEL: Bantaeng, Bulukumba, Bontosunggu, Watang Sidenreng, Balangnipa, Watansoppeng, Sengkang, Kota Parepare. PAPUA: Kapi. MALUKU: Saumlaki.
51 - 100	ACEH: Singkil, Idi Rayeuk, Kota Langsa, Kota Subulussalam. SUMUT: Stabat, Gido, Lahomi, Teluk Dalam, Gunung Tua, Pangururan, Pandan, Kota Binjai, Kota Sibolga. SUMBAR: Padang Aro, Kota Pariaman. RIAU: Teluk Kuantan, Siak Sri Indrapura, Kota Pekanbaru. JAMBI: Muara Bulian, Muara Bungo, Bangko, Sengeti, Sarolangun, Kota Jambi. SUMSEL: Muara Beliti Baru, Rupit. BABEL: Tanjung Pandan, Manggar. LAMPUNG: Kalianda, Kota Agung. BANTEN: Rangkasbitung, Pandeglang, Tigaraksa, Kota Tangerang, Kota Tangerang Selatan. DKI JAKARTA: Kebayoran Baru. JABAR: Soreang, Ngamprah, Cikarang, Cibinong, Ciamis, Sumber, Garut, Indramayu, Kuningan, Majalengka, Parigi, Purwakarta, Subang, Singaparna, Kota Banjar, Kota Bekasi, Kota Bogor, Kota Cirebon, Kota Depok, Kota Sukabumi, Kota Tasikmalaya. JATENG: Banjarnegara, Purwokerto, Batang, Brebes, Cilacap, Demak, Purwodadi, Jepara, Karanganyar, Kendal, Kudus, Mungkid, Pati, Pemalang, Purbalingga, Ungaran, Slawi, Temanggung, Wonosobo, Kota Magelang, Kota Pekalongan, Kota Salatiga, Kota Semarang, Kota Surakarta, Kota Tegal. DIY: Sleman. JATIM: Banyuwangi, Bojonegoro, Gresik, Jember, Lamongan, Lumajang, Caruban, Magetan, Nganjuk, Ngawi, Pacitan, Pamekasan, Ponorogo, Sampang, Sidoarjo, Trenggalek, Tuban, Kota Batu, Kota Kediri, Kota Madiun, Kota Malang, Kota Surabaya. BALI: Mangupura, Bangli, Gianyar, Negara, Amlapura, Klungkung, Tabanan, Kota Denpasar. NTB: Gerung, Praya, Tanjung, Taliwang, Kota Mataram. NTT: Kalabahi, Ende, Larantuka, Labuan Bajo, Borong, Bajawa, Mbay, Maumere, Soe. KALTARA: Nunukan, Tanjung Selor, Kota Tarakan. KALTIM: Sangatta, Kota Samarinda, Kota Bontang. KALSEL: Pelaihari. KALTENG: Muara Teweh, Kuala Kurun, Buntok, Kasongan, Kota Palangkaraya, Sampit, Sukamara, Nanga Bulik. KALBAR: Putusibau, Ketapang, Sungai Raya, Ngabang, Nanga Pinoh, Sanggau, Sekadau, Sintang, Kota Pontianak. SULUT: Tahuna, Ondong Siau, Melonguane, Kota Bitung. SULTENG: Bungku, Kolonodale. SULBAR: Majene. SULSEL: Barru, Watampone, Sungguminasa, Benteng, Malili, Masamba, Turikale, Pangkajene, Pinrang, Pattallassang, Rantepao, Kota Makassar, Kota Palopo. SULTRA: Rumbia, Pasarwajo, Batauga, Labungkari, Andolo, Raha, Sawerigadi, Kota Bau-Bau. PAPBAR: Fakfak, Kota Sorong. PAPUA: Agats, Tanah Merah, Merauke, Timika, Nabire, Elelim. MALUKU: Dobo, Tiakur, Langgur, Piru, Bula, Kota Ambon, Kota Tual. MALUT: Sanana.
101 - 150	ACEH: Meulaboh, Tapak Tuan, Karang Baru, Kutacane, Lhoksukon, Suka Makmue, Sinabang, Kota Sabang. SUMUT: Kisaran, Limapuluh, Sidikalang, Lubuk Pakam, Rantau Prapat, Kota Pinang, Panyabungan, Lotu, Sibuhuan, Salak, Sipirok, Tarutung, Kota Gunungsitoli, Kota Medan, Kota Padangsidempuan, Kota Pematangsiantar, Kota Tanjungbalai. SUMBAR: Lubuk Basung, Pulau Punjung, Tuapejat, Sarilamak, Parit Malintang, Lubuk Sikaping, Simpang Ampek, Painan, Muaro Sijunjung,

<p>101 - 150</p>	<p>Arosuka, Kota Bukittinggi, Kota Padang, Kota Padangpanjang, Kota Payakumbuh, Kota Sawahlunto, Kota Solok. RIAU: Bengkalis, Rengat, Bangkinang, Selatpanjang, Pangkalan Kerinci, Bagan Siapi-api, Pasir Pengaraian, Kota Dumai. KEPRI: Ranai. BENGKULU: Kota Manna, Karang Tinggi, Arga Makmur, Bintuhan, Kepahiang, Muara Aman, Mukomuko, Curup, Tais, Kota Bengkulu. JAMBI: Siulak, Kuala Tungkal, Muara Sabak, Muara Tebo, Kota Sungai Penuh. SUMSEL: Pangkalan Balai, Tebing Tinggi, Lahat, Muara Enim, Sekayu, Indralaya, Baturaja, Muaradua, Martapura, Talang Ubi, Kota Lubuklinggau, Kota Pagar Alam, Kota Palembang, Kota Prabumulih. BABEL: Muntok, Toboali, Koba, Kota Pangkal Pinang. LAMPUNG: Liwa, Sukadana, Kotabumi, Mesuji, Pringsewu, Menggala, Tulang Bawang Tengah, Blambangan Umpu, Kota Bandar Lampung. BANTEN: Ciruas, Kota Cilegon, Kota Serang. DKI JAKARTA: Kembangan, Menteng, Cakung, Koja. JABAR: Cianjur, Karawang, Palabuhanratu, Sumedang, Kota Bandung, Kota Cimahi. JATENG: Bora, Boyolali, Kebumen, Klaten, Purworejo, Rembang, Sragen, Sukoharjo, Wonogiri. DIY: Wonosari, Wates, Kota Yogyakarta. JATIM: Bangkalan, Kanigoro, Bondowoso, Jombang, Ngasem, Kepanjen, Mojosari, Bangil, Kraksaan, Sumenep, Tulungagung, Kota Blitar, Kota Mojokerto, Kota Pasuruan, Kota Probolinggo. NTB: Raba, Dompus, Sumbawa Besar. KALTARA: Malinau, Tideng Pale. KALTIM: Tanjung Redep, Tenggara, Ujoh Bilang, Sendawar, Kota Balikpapan, Penajam, Tana Paser. KALSEL: Paringin, Tanjung, Kotabaru, Amuntai, Barabai, Kandangan, Rantau, Marabahan, Martapura, Kota Banjar Baru, Batulicin. KALTENG: Puruk Cahu, Tamiang Layang, Kuala Kapuas, Pulang Pisau, Kuala Pembuang, Pangkalan Bun. KALBAR: Bengkayang, Sukadana, Mempawah, Sambas, Kota Singkawang. SULUT: Boroko, Tondano, Ratahan, Airmadidi, Kota Manado, Kota Tomohon. GORONTALO: Limboto, Kwandang, Kota Gorontalo. SULTENG: Banawa, Parigi, Poso. SULBAR: Mamuju, Tobadak, Pasangkayu. SULSEL: Enrekang, Belopa, Makale. SULTRA: Buranga, Kolaka, Langara, Wanggudu, Wangi-Wangi, Kota Kendari. PAPBAR: Kaimana, Kumerkek, Waisai, Aimas, Teminabuan, Rasiei. PAPUA: Biak, Tigi, Kigamani, Sentani, Serui, Enarotali, Oksibil, Sarmi, Sorendiwari, Botawa, Kota Jayapura. MALUKU: Namlea, Masohi. MALUT: Jailolo, Labuha, Tobelo, Daruba, Bobong, Kota Ternate, Kota Tidore Kepulauan.</p>
<p>151 - 200</p>	<p>ACEH: Blangpidie, Calang, Takengon, Simpang Tiga Redelong, Blang Kejeren, Sigli, Meureudu, Kota Banda Aceh, Kota Lhokseumawe. SUMUT: Dolok Sanggul, Kabanjahe, Aek Kanopan, Sei Rampah, Raya, Balige, Kota Tebing Tinggi. SUMBAR: Batusangkar. RIAU: Tembilahan. KEPRI: Bandar Seri Bentan, Tanjung Balai Karimun, Tarempa, Daik, Kota Batam, Kota Tanjung Pinang. SUMSEL: Kota Kayu Agung. BABEL: Sungai Liat. LAMPUNG: Gunung Sugih, Gedong Tataan, Krui, Kota Metro. DKI JAKARTA: Pulau Pramuka. JATIM: Situbondo. BALI: Singaraja. NTB: Selong, Kota Bima. KALSEL: Kota Banjarmasin. SULUT: Lolak, Tutuyan, Amurang, Kota Kotamobagu. GORONTALO: Tilamuta, Suwawa, Marisa. SULTENG: Luwuk, Salakan, Banggai, Buol, Ampana, Tolitoli, Kota Palu. SULBAR: Polewali. SULTRA: Tirawuta, Unaaha. PAPBAR: Fef, Bintuni. PAPUA: Sugapa, Waris, Burmeso, Kobakma, Kenyam, Sumohai. MALUKU: Namrole. MALUT: Weda, Maba.</p>
<p>201 - 300</p>	<p>ACEH: Kota Jantho, Bireuen. SULUT: Molibagu. SULTENG: Sigi Biromaru. SULBAR: Mamasa. SULTRA: Lasusua. PAPBAR: Manokwari, Ransiki, Anggi. PAPUA: Ilaga, Kotamulia, Karubaga.</p>
<p>301 - 400</p>	<p>PAPUA: Wamena, Tiom.</p>
<p>401 - 500</p>	<p>-</p>
<p>> 500</p>	<p>-</p>

SEBARAN PRAKIRAAN SIFAT HUJAN BULAN MEI 2019

CURAH HUJAN (mm)	LOKASI
ATAS NORMAL	<p>ACEH: Meulaboh, Blangpidie, Kota Jantho, Calang, Tapak Tuan, Takengon, Lhoksukon, Simpang Tiga Redelong, Bireuen, Blang Kejeren, Sigli, Meureudu, Sinabang, Kota Banda Aceh, Kota Lhokseumawe, Kota Sabang. SUMUT: Kisaran, Limapuluh, Sidikalang, Lubuk Pakam, Dolok Sanggul, Kabanjahe, Rantau Prapat, Aek Kanopan, Panyabungan, Salak, Sei Rampah, Raya, Sipirok, Tarutung, Balige, Kota Padangsidempuan, Kota Pematangsiantar, Kota Tebing Tinggi. SUMBAR: Pulau Punjung, Tuapejat, Painan, Muaro Sijunjung, Arosuka, Batusangkar, Kota Bukittinggi, Kota Padang, Kota Padangpanjang, Kota Payakumbuh, Kota Sawahlunto, Kota Solok. RIAU: Bengkalis, Tembilahan, Rengat, Bangkinang, Bagan Siapi-api, Kota Dumai. KEPRI: Bandar Seri Bentan, Tanjung Balai Karimun, Tarempa, Daik, Ranai, Kota Batam, Kota Tanjung Pinang. BENGKULU: Kota Manna, Karang Tinggi, Bintuhan, Kepahiang, Mukomuko, Tais. JAMBI: Siulak, Kuala Tungkal, Muara Sabak, Kota Sungai Penuh. SUMSEL: Pangkalan Balai, Sekayu, Indralaya, Kota Kayu Agung, Baturaja, Talang Ubi, Kota Pagar Alam, Kota Palembang, Kota Prabumulih. BABEL: Sungai Liat, Muntok, Toboali. LAMPUNG: Liwa, Gunung Sugih, Kotabumi, Mesuji, Gedong Tataan, Krui, Pringsewu, Menggala, Kota Bandar Lampung, Kota Metro. BANTEN: Ciruas. DKI JAKARTA: Pulau Pramuka, Menteng, Koja. JABAR: Cianjur. JATENG: Kebumen, Rembang. DIY: Wates. JATIM: Kanigoro, Jombang, Kepanjen, Mojosari, Kraksaan, Situbondo, Sumenep, Tulungagung, Kota Blitar, Kota Mojokerto, Kota Probolinggo. BALI: Singaraja. NTB: Raba, Selong, Kota Bima. KALTARA: Malinau. KALTIM: Tana Paser. KALSEL: Paringin, Tanjung, Amuntai, Barabai, Kandangan, Marabahan, Martapura, Kota Banjar Baru, Kota Banjarmasin. KALTENG: Kuala Kapuas, Pulang Pisau. KALBAR: Bengkayang, Mempawah, Sambas, Kota Singkawang. SULUT: Lolak, Molibagu, Tutuyan, Boroko, Tondano, Amurang, Ratahan, Airmadidi, Kota Kotamobagu, Kota Manado, Kota Tomohon. GORONTALO: Tilamuta, Suwawa, Limboto, Marisa, Kota Gorontalo. SULTENG: Luwuk, Salakan, Banggai, Buol, Banawa, Parigi, Poso, Sigi Biromaru, Ampana, Tolioli, Kota Palu. SULBAR: Mamasa, Mamuju, Tobadak, Pasangkayu, Polewali. SULSEL: Enrekang, Makale. SULTRA: Kolaka, Tirawuta, Lasusua, Unaaha, Langara, Wanggudu, Wangi-Wangi.</p>
NORMAL	<p>ACEH: Singkil, Karang Baru, Kutacane, Suka Makmue, Kota Langsa, Kota Subulussalam. SUMUT: Kota Pinang, Gido, Lahomi, Teluk Dalam, Lotu, Sibuhuan, Gunung Tua, Pandan, Kota Binjai, Kota Gunungsitoli, Kota Medan, Kota Sibolga, Kota Tanjungbalai. SUMBAR: Lubuk Basung, Sarilamak, Parit Malintang, Lubuk Sikaping, Simpang Ampek, Padang Aro. RIAU: Selatpanjang, Teluk Kuantan, Pangkalan Kerinci, Pasir Pengaraian, Siak Sri Indrapura, Kota Pekanbaru.</p>

<p>NORMAL</p>	<p>BENGKULU: Arga Makmur, Muara Aman, Curup, Kota Bengkulu. JAMBI: Muara Bulian, Bangko, Sengeti, Sarolangun, Muara Tebo, Kota Jambi. SUMSEL: Tebing Tinggi, Lahat, Muara Enim, Muara Beliti Baru, Rupit, Muaradua, Martapura, Kota Lubuklinggau. BABEL: Koba, Manggar, Kota Pangkal Pinang. LAMPUNG: Sukadana, Kota Agung, Tulang Bawang Tengah, Blambangan Umpu. BANTEN: Tigaraksa, Kota Cilegon, Kota Serang, Kota Tangerang. DKI JAKARTA: Kembangan, Cakung. JABAR: Soreang, Ngamprah, Cikarang, Ciamis, Sumber, Garut, Karawang, Palabuhanratu, Sumedang, Kota Bandung, DIY: Wonosari, Sleman, Kota Yogyakarta. JATIM: Bangkalan, Bondowoso, Ngasem, Lamongan, Magetan, Pacitan, Bangil, Ponorogo, Kota Batu, Kota Kediri, Kota Pasuruan. BALI: Kota Denpasar. NTB: Dompus, Praya, Tanjung, Sumbawa Besar, Taliwang. NTT: Bajawa, Mbay. KALTARA: Tanjung Selor, Tideng Pale, Kota Tarakan. KALTIM: Tanjung Redep, Tenggara, Ujoh Bilang, Sendawar, Kota Balikpapan, Penajam, Kota Samarinda, Kota Bontang. KALSEL: Kotabaru, Rantau, Pelaihari, Batulicin. KALTENG: Puruk Cahu, Muara Teweh, Kuala Kurun, Buntok, Tamiang Layang, Kota Palangkaraya, Kuala Pembuang, Pangkalan Bun, Sukamara. KALBAR: Putusibau, Sukadana, Ketapang, Sungai Raya, Sekadau, Kota Pontianak. SULUT: Tahuna, Ondong Siau, Melonguane, Kota Bitung. GORONTALO: Kwandang. SULSEL: Watampone, Belopa, Malili, Rantepao. SULTRA: Rumbia, Pasarwajo, Buranga, Andolo, Kota Kendari. PAPBAR: Kaimana, Aimas, Rasiei, Kota Sorong. PAPUA: Agats, Biak, Tigi, Kigamani, Serui, Sarmi, Botawa, Kota Jayapura. MALUKU: Masohi, Bula. MALUT: Kota Ternate.</p>
<p>BAWAH NORMAL</p>	<p>ACEH: Idi Rayeuk. SUMUT: Stabat, Pangururan. SUMBAR: Kota Pariaman. JAMBI: Muara Bungo. BABEL: Tanjung Pandan. LAMPUNG: Kalianda. BANTEN: Rangkasbitung, Pandeglang, Kota Tangerang Selatan. DKI JAKARTA: Kebayoran Baru. JABAR: Cibinong, Indramayu, Kuningan, Majalengka, Parigi, Purwakarta, Subang, Singaparna, Kota Bogor, Kota Depok, Kota Tasikmalaya. JATENG: Banjarnegara, Purwokerto, Brebes, Cilacap, Demak, Jepara, Kendal, Kudus, Mataram. NTT: Kalabahi, Atambua, Ende, Larantuka, Oelamasi, Lewoleba, Betun, Ruteng, Labuan Bajo, Borong, Baa, Seba, Maumere, Waikabubak, Tambolaka, Waibakul, Waingapu, Soe, Kefamenanu, Kota Kupang. KALTARA: Nunukan. KALTIM: Sangatta. KALTENG: Kasongan, Sampit, Nanga Bulik. KALBAR: Ngabang, Nanga Pinoh, Sanggau, Sintang. SULTENG: Bungku, Kolonodale. SULBAR: Majene. SULSEL: Bantaeng, Barru, Bulukumba, Sungguminasa, Bontosunggu, Benteng, Masamba, Turikale, Pangkajene, Pinrang, Watang Sidenreng, Balangnipa, Watansoppeng, Pattallassang, Sengkang, Kota Makassar, Kota Palopo, Kota Parepare. SULTRA: Batauga, Labungkari, Raha, Sawerigadi, Kota Bau-Bau. PAPBAR: Fakfak. PAPUA: Tanah Merah, Kepi, Merauke, Timika, Nabire, Elelim. MALUKU: Dobo, Tiakur, Langgur, Saumlaki, Piru, Kota Ambon, Kota Tual. MALUT: Sanana.</p>

SEBARAN PRAKIRAAN CURAH HUJAN BULAN JUNI 2019

CURAH HUJAN (mm)	LOKASI
0 – 20	NTT: Seba, Waibakul.
21 - 50	BANTEN: Kota Tangerang Selatan. JABAR: Cibinong, Indramayu, Kuningan, Singaparna, Kota Bogor, Kota Depok. JATENG: Banjarnegara, Purwokerto, Brebes, Cilacap, Jepara, Kajen, Purbalingga, Ungaran, Sragen, Slawi, Temanggung, Wonosobo, Kota Salatiga, Kota Semarang, Kota Tegal. DIY: Wonosari. JATIM: Bojonegoro, Gresik, Caruban, Magetan, Nganjuk, Ngawi, Pacitan, Ponorogo, Sampang, Sidoarjo, Trenggalek, Kota Madiun, Kota Surabaya. BALI: Mangupura, Bangli, Gianyar, Tabanan. NTT: Atambua, Oelamasi, Lewoleba, Ruteng, Baa, Waikabubak, Tambolaka, Kefamenanu, Kota Kupang. KALBAR: Ketapang. SULTENG: Bungku. SULSEL: Bantaeng, Barru, Bulukumba, Sungguminasa, Bontosunggu, Masamba, Turikale, Pangkajene, Pinrang, Watang Sidenreng, Balangnipa, Watansoppeng, Pattallassang, Sengkang, Kota Palopo, Kota Parepare. SULTRA: Rumbia, Labungkari, Andolo, Raha, Sawerigadi, Kota Bau-Bau. PAPBAR: Fakfak. PAPUA: Tanah Merah, Kapi. MALUKU: Dobo, Tiakur, Langgur, Saumlaki, Piru, Bula, Kota Ambon, Kota Tual. MALUT: Sanana.
51 - 100	ACEH: Karang Baru, Kutacane, Idi Rayeuk, Suka Makmue, Kota Langsa, Kota Subulussalam. SUMUT: Kisaran, Limapuluh, Kota Pinang, Stabat, Gido, Lahomi, Sibuhuan, Gunung Tua, Pangururan, Kota Binjai, Kota Medan, Kota Sibolga, Kota Tanjungbalai. SUMBAR: Pulau Punjung, Sarilamak, Lubuk Sikaping, Padang Aro, Kota Padang, Kota Pariaman. RIAU: Bengkalis, Rengat, Bangkinang, Selatpanjang, Teluk Kuantan, Pangkalan Kerinci, Bagan Siapi-api, Pasir Pengaraian, Siak Sri Indrapura, Kota Dumai, Kota Pekanbaru. BENGKULU: Arga Makmur, Muara Aman, Curup. JAMBI: Muara Bulian, Muara Bungo, Bangko, Sengeti, Sarolangun, Muara Tebo, Kota Jambi. SUMSEL: Pangkalan Balai, Tebing Tinggi, Lahat, Muara Enim, Sekayu, Muara Beliti Baru, Rupit, Baturaja, Martapura, Kota Lubuklinggau. BABEL: Muntok, Koba, Tanjung Pandan, Manggar. LAMPUNG: Liwa, Kalianda, Kota Agung. BANTEN: Rangkasbitung, Pandeglang, Ciruas, Tigaraksa, Kota Cilegon, Kota Serang, Kota Tangerang. DKI JAKARTA: Kembangan, Menteng, Kebayoran Baru, Cakung, Koja. JABAR: Soreang, Ngamprah, Cikarang, Ciamis, Cianjur, Sumber, Garut, Karawang, Majalengka, Parigi, Purwakarta, Subang, Palabuhanratu, Sumedang, Kota Bandung, Kota Banjar, Kota Bekasi, Kota Cimahi, Kota Cirebon, Kota Sukabumi, Kota Tasikmalaya. JATENG: Batang, Blora, Boyolali, Demak, Purwodadi, Karanganyar, Kebumen, Kendal, Klaten, Kudus, Mungkid, Pati, Pemalang, Purworejo, Rembang, Sukoharjo, Wonogiri, Kota Magelang, Kota Pekalongan, Kota Surakarta. DIY: Wates, Sleman, Kota Yogyakarta. JATIM: Bangkalan, Banyuwangi, Kanigoro, Bondowoso, Jember, Jombang, Ngasem, Lamongan, Lumajang, Kepanjen, Mojokerto, Pamekasan, Bangil, Kraksaan, Tuban, Tulungagung, Kota Batu, Kota Kediri, Kota Malang, Kota Mojokerto, Kota Pasuruan, Kota Probolinggo. BALI: Negara, Amlapura, Klungkung, Kota Denpasar. NTB: Gerung, Praya, Selong, Tanjung, Sumbawa Besar, Taliwang, Kota Mataram. NTT: Kalabahi, Larantuka, Betun, Labuan Bajo, Borong, Bajawa, Maumere, Soe. KALTARA: Nunukan, Tanjung Selor, Kota Tarakan. KALTIM: Tanjung Redep, Sangatta, Tenggarong, Ujoh Bilang, Sendawar, Kota Balikpapan, Penajam, Tana Paser, Kota Samarinda, Kota Bontang. KALSEL: Paringin, Tanjung, Kotabaru, Barabai, Kandangan, Rantau, Marabahan, Martapura, Kota Banjar Baru, Pelaihari, Batulicin.

51 - 100	KALTENG: Puruk Cahu, Muara Teweh, Kuala Kurun, Buntok, Kasongan, Tamiang Layang, Kota Palangkaraya, Sampit, Pulang Pisau, Kuala Pembuang, Pangkalan Bun, Sukamara, Nanga Bulik. KALBAR: Putusibau, Sukadana, Sungai Raya, Ngabang, Nanga Pinoh, Mempawah, Sambas, Sanggau, Sekadau, Sintang, Kota Pontianak, Kota Singkawang. SULUT: Boroko, Tahuna, Tondano, Airmadidi, Kota Bitung, Kota Manado, Kota Tomohon. GORONTALO: Kwandang. SULTENG: Luwuk, Kolonodale, Parigi, Poso. SULBAR: Majene, Mamuju. SULSEL: Benteng, Belopa, Malili, Rantepao, Kota Makassar. SULTRA: Pasarwajo, Batauga, Buranga, Kolaka, Langara, Wangi-Wangi, Kota Kendari. PAPBAR: Kaimana, Aimas, Teminabuan, Rasiei, Kota Sorong. PAPUA: Agats, Tigi, Kigamani, Serui, Merauke, Timika, Nabire, Sarmi, Botawa, Elelim, Kota Jayapura. MALUKU: Masohi. MALUT: Labuha.
101 - 150	ACEH: Blangpidie, Tapak Tuan, Singkil, Takengon, Simpang Tiga Redelong, Blang Kejeren, Sinabang, Kota Sabang. SUMUT: Sidikalang, Lubuk Pakam, Rantau Prapat, Aek Kanopan, Teluk Dalam, Lotu, Salak, Sei Rampah, Raya, Sipirok, Pandan, Tarutung, Balige, Kota Gunungsitoli, Kota Padangsidempuan, Kota Pematangsiantar, Kota Tebing Tinggi. SUMBAR: Lubuk Basung, Tuapejat, Parit Malintang, Simpang Ampek, Muaro Sijunjung, Arosuka, Kota Sawahlunto. RIAU: Tembilahan. KEPRI: Bandar Seri Bentan, Tanjung Balai Karimun, Daik, Ranai, Kota Tanjung Pinang. BENGKULU: Kota Manna, Karang Tinggi, Bintuhan, Kepahiang, Mukomuko, Tais, Kota Bengkulu. JAMBI: Siulak, Kuala Tungkal, Muara Sabak, Kota Sungai Penuh. SUMSEL: Indralaya, Kota Kayu Agung, Muaradua, Talang Ubi, Kota Pagar Alam, Kota Palembang, Kota Prabumulih. BABEL: Sungai Liat, Toboali, Kota Pangkal Pinang. LAMPUNG: Gunung Sugih, Sukadana, Mesuji, Gedong Tataan, Krui, Pringsewu, Menggala, Tulang Bawang Tengah, Blambangan Umpu, Kota Bandar Lampung, Kota Metro. DKI JAKARTA: Pulau Pramuka. JATIM: Sumenep, Kota Blitar. NTB: Dompu. NTT: Ende, Mbay. KALTARA: Tideng Pale. KALSEL: Amuntai, Kota Banjarmasin. KALTENG: Kuala Kapuas. KALBAR: Bengkayang. SULUT: Lolak, Ondong Siau, Amurang, Ratahan. GORONTALO: Limboto. SULTENG: Salakan, Banggai, Buol, Banawa, Ampana, Tolitoli. SULBAR: Tobadak, Pasangkayu, Polewali. SULSEL: Watampone, Enrekang, Makale. SULTRA: Tirawuta, Unaaha, Wanggudu. PAPBAR: Kumurkek, Waisai, Bintuni. PAPUA: Biak, Sugapa, Sentani, Burmeso, Kobakma, Kenyam, Enarotali, Oksibil, Sorendiweri, Sumohai. MALUKU: Namlea, Namrole. MALUT: Jailolo, Weda, Tobelo, Daruba, Bobong, Kota Ternate, Kota Tidore Kepulauan.
151 - 200	ACEH: Meulaboh, Lhoksukon, Sigli, Kota Banda Aceh. SUMUT: Dolok Sanggul, Kabanjahe, Panyabungan. SUMBAR: Painan, Batusangkar, Kota Bukittinggi, Kota Padangpanjang, Kota Payakumbuh, Kota Solok. KEPRI: Tarempa, Kota Batam. LAMPUNG: Kotabumi. JATIM: Situbondo. BALI: Singaraja. NTB: Raba, Kota Bima. KALTARA: Malinau. SULUT: Molibagu, Tutuyan, Melonguane, Kota Kotamobagu. GORONTALO: Tilmuta, Suwawa, Marisa, Kota Gorontalo. SULTENG: Kota Palu. PAPBAR: Manokwari, Ransiki. PAPUA: Waris, Ilaga, Karubaga. MALUT: Maba.
201 - 300	ACEH: Kota Jantho, Calang, Meureudu, Kota Lhokseumawe. NTT: Waingapu. SULTENG: Sigi Biromaru. SULBAR: Mamasa. SULTRA: Lasusua. PAPBAR: Anggi, Fef. PAPUA: Kotamulia.
301 - 400	ACEH: Bireuen. PAPUA: Wamena, Tiom.
401 - 500	-
> 500	-

SEBARAN PRAKIRAAN SIFAT HUJAN BULAN JUNI 2019

CURAH HUJAN (mm)	LOKASI
ATAS NORMAL	<p>ACEH: Meulaboh, Kota Jantho, Calang, Tapak Tuan, Takengon, Lhoksukon, Simpang Tiga Redelong, Bireuen, Sigli, Meureudu, Sinabang, Kota Banda Aceh, Kota Lhokseumawe, Kota Sabang. SUMUT: Sidikalang, Lubuk Pakam, Dolok Sanggul, Kabanjahe, Aek Kanopan, Panyabungan, Salak, Sei Rampah, Sipirok, Tarutung, Balige, Kota Kota Payakumbuh, Kota Sawahlunto, Kota Solok. RIAU: Tembilahan. KEPRI: Bandar Seri Bentan, Tanjung Balai Karimun, Tarempa, Daik, Ranai, Kota Batam, Kota Tanjung Pinang. BENGKULU: Kota Manna, Mukomuko, Tais. JAMBI: Siulak, Kota Sungai Penuh. SUMSEL: Indralaya, Kota Kayu Agung, Kota Pagar Alam. BABEL: Sungai Liat. LAMPUNG: Gunung Sugih, Kotabumi, Gedong Tataan, Pringsewu, Menggala, Kota Bandar Lampung, Kota Metro. JATIM: Situbondo. BALI: Singaraja. NTB: Raba, Dompu, Kota Bima. NTT: Mbay, Waingapu. KALTARA: Malinau, Tideng Pale. SULUT: Lolak, Molibagu, Tutuyan, Ondong Siau, Melonguane, Amurang, Kota Kotamobagu. GORONTALO: Tilamuta, Suwawa, Limboto, Marisa, Kota Gorontalo. SULTENG: Salakan, Banggai, Buol, Banawa, Sigi Biromaru, Kota Palu. SULBAR: Mamasa, Pasangkayu, Polewali. SULTRA: Lasusua, Unaaha, Wanggudu. PAPBAR: Manokwari, Ransiki, Anggi, Fef, Bintuni. PAPUA: Wamena, Waris, Tiom, Burmeso, Kenyam, Ilaga, Kotamulia, Karubaga, Sumohai. MALUKU: Namlea, Namrole. MALUT: Jailolo, Weda, Maba, Kota Tidore Kepulauan.</p>
NORMAL	<p>ACEH: Blangpidie, Singkil, Karang Baru, Blang Kejeren, Kota Subulussalam. SUMUT: Limapuluh, Rantau Prapat, Gido, Lahomi, Teluk Dalam, Lotu, Raya, Pandan, Kota Binjai, Kota Gunungsitoli, Kota Medan, Kota Sibolga. SUMBAR: Lubuk Basung, Pulau Punjung, Tuapejat, Sarilamak, Parit Malintang, Lubuk Sikaping, Simpang Ampek, Muaro Sijunjung, Padang Aro, Kota Padang. RIAU: Rengat, Teluk Kuantan, Bagan Siapi-api, Pasir Pengaraian, Kota Dumai, Kota Pekanbaru. BENGKULU: Karang Tinggi, Arga Makmur, Bintuhan, Kepahiang, Kota Bengkulu. JAMBI: Kuala Tungkal, Muara Sabak, Muara Tebo. SUMSEL: Pangkalan Balai, Tebing Tinggi, Lahat, Muara Enim, Sekayu, Baturaja, Muaradua, Martapura, Talang Ubi, Kota Lubuklinggau, Kota Palembang, Kota Prabumulih. BABEL: Muntok, Toboali, Koba, Kota Pangkal Pinang. LAMPUNG: Liwa, Sukadana, Mesuji, Krui, Kota Agung, Tulang Bawang Tengah, Blambangan Umpu. BANTEN: Ciruas, Kota Serang, Kota Tangerang. DKI JAKARTA: Pulau Pramuka, Kembangan, Koja. JABAR: Soreang, Ciamis, Cianjur, Kota Bandung, Kota Cimahi. JATIM: Bangkalan, Kanigoro, Jember, Sumenep, Kota Blitar. NTB: Selong, Sumbawa Besar. NTT: Ende. KALTARA: Nunukan, Tanjung Selor, Kota Tarakan. KALTIM: Tenggarong, Sendawar, Kota Balikpapan, Penajam, Tana Paser. KALSEL: Paringin, Tanjung, Amuntai, Barabai, Marabahan, Martapura, Kota Banjarmasin.</p>

<p style="text-align: center;">NORMAL</p>	<p>KALTENG: Muara Teweh, Tamiang Layang, Kuala Kapuas, Pulang Pisau. KALBAR: Bengkayang, Sambas, Kota Singkawang. SULUT: Tahuna, Ratahan, Airmadidi. SULTENG: Luwuk, Parigi, Poso, Ampana, Tolitoli. SULBAR: Mamuju, Tobadak. SULSEL: Watampone, Enrekang, Belopa, Malili, Makale. SULTRA: Kolaka, Tirawuta, Langara, Wangi-Wangi. PAPBAR: Kumurkek, Waisai, Teminabuan. PAPUA: Biak, Tigi, Sugapa, Sentani, Kobakma, Enarotali, Oksibil, Sarmi, Sorendiweri, Kota Jayapura. MALUT: Labuha, Tobelo, Daruba, Bobong, Kota Ternate.</p>
<p style="text-align: center;">BAWAH NORMAL</p>	<p>ACEH: Kutacane, Idi Rayeuk, Suka Makmue, Kota Langsa. SUMUT: Kisaran, Kota Pinang, Stabat, Sibuhuan, Gunung Tua, Pangururan, Kota Tanjungbalai. SUMBAR: Kota Pariaman. RIAU: Bengkalis, Bangkinang, Selatpanjang, Pangkalan Kerinci, Siak Sri Indrapura. BENGKULU: Muara Aman, Curup. JAMBI: Muara Bulian, Muara Bungo, Bangko, Sengeti, Sarolangun, Kota Jambi. SUMSEL: Muara Beliti Baru, Rupit. BABEL: Tanjung Pandan, Manggar. LAMPUNG: Kalianda. BANTEN: Rongkasbitung, Pandeglang, Tigaraksa, Kota Cilegon, Kota Tangerang Selatan. DKI JAKARTA: Menteng, Kebayoran Baru, Cakung. JABAR: Ngamprah, Cikarang, Cibinong, Sumber, Garut, Indramayu, Karawang, Kuningan, Majalengka, Parigi, Purwakarta, Subang, Tegal. DIY: Wonosari, Wates, Sleman, Kota Yogyakarta. JATIM: Banyuwangi, Bojonegoro, Bondowoso, Kota Batu, Kota Kediri, Kota Madiun, Kota Malang, Kota Mojokerto, Kota Pasuruan, Kota Probolinggo, Kota Surabaya. BALI: Mangupura, Bangli, Gianyar, Negara, Amlapura, Klungkung, Tabanan, Kota Denpasar. NTB: Gerung, Praya, Tanjung, Taliwang, Kota Mataram. NTT: Kalabahi, Atambua, Larantuka, Oelamasi, Lewoleba, Betun, Ruteng, Labuan Bajo, Borong, Bajawa, Baa, Seba, Maumere, Waikabubak, Tambolaka, Waibakul, Soe, Kefamenanu, Kota Kupang. KALTIM: Tanjung Redep, Sangatta, Ujoh Bilang, Kota Samarinda, Kota Bontang. KALSEL: Kotabaru, Kandangan, Rantau, Kota Banjar Baru, Pelabuhan, Batulicin. KALTENG: Puruk Cahu, Kuala Kurun, Buntok, Kasongan, Kota Palangkaraya, Sampit, Kuala Pembuang, Pangkalan Bun, Sukamara, Nanga Bulik. KALBAR: Putusibau, Sukadana, Ketapang, Sungai Raya, Ngabang, Nanga Pinoh, Mempawah, Sanggau, Sekadau, Sintang, Kota Pontianak. SULUT: Boroko, Tondano, Kota Bitung, Kota Manado, Kota Tomohon. GORONTALO: Kwandang. SULTENG: Bungku, Kolonodale. SULBAR: Majene. SULSEL: Bantaeng, Barru, Bulukumba, Sungguminasa, Bontosunggu, Benteng, Masamba, Turikale, Pangkajene, Pinrang, Watang Sidenreng, Balangnipa, Watansoppeng, Pattallassang, Rantepao, Sengkang, Kota Makassar, Kota Palopo, Kota Parepare. SULTRA: Rumbia, Pasarwajo, Batauga, Labungkari, Buranga, Andolo, Raha, Sawerigadi, Kota Bau-Bau, Kota Kendari. PAPBAR: Fakfak, Kaimana, Aimas, Rasiei, Kota Sorong. PAPUA: Agats, Tanah Merah, Kigamani, Serui, Kepi, Merauke, Timika, Nabire, Botawa, Elelim. MALUKU: Dobo, Tiakur, Masohi, Langgur, Saumlaki, Piru, Bula, Kota Ambon, Kota Tual. MALUT: Sanana.</p>

SEBARAN PRAKIRAAN HUJAN BULAN JULI 2019

CURAH HUJAN (mm)	LOKASI
0 – 20	JABAR: Kota Bogor. JATENG: Brebes, Slawi, Kota Tegal. JATIM: Bojonegoro, Gresik, Caruban, Ngawi, Kota Surabaya. NTT: Seba, Waikabubak, Tambolaka, Waibakul, Kota Kupang. SULSEL: Barru, Watansoppeng, Kota Parepare. SULTRA: Sawerigadi. PAPBAR: Fakfak. PAPUA: Keki. MALUKU: Dobo, Piru, Bula.
21 - 50	SUMUT: Gunung Tua. JAMBI: Muara Bulian, Sengeti, Kota Jambi. SUMSEL: Muara Beliti Baru. BABEL: Tanjung Pandan, Manggar. LAMPUNG: Kalianda. BANTEN: Rangkasbitung, Pandeglang, Kota Cilegon, Kota Tangerang, Kota Tangerang Selatan. DKI JAKARTA: Pulau Pramuka, Kembangan, Menteng, Kebayoran Baru, Cakung, Koja. JABAR: Soreang, Cikarang, Cibinong, Sumber, Garut, Indramayu, Karawang, Kuningan, Majalengka, Parigi, Purwakarta, Subang, Palabuhanratu, Singaparna, Kota Bekasi, Kota Cirebon, Kota Depok, Kota Sukabumi, Kota Tasikmalaya. JATENG: Banjarnegara, Purwokerto, Batang, Boyolali, Cilacap, Purwodadi, Jepara, Karanganyar, Klaten, Kudus, Mungkid, Pati, Kajen, Pemalang, Purbalingga, Sragen, Sukoharjo, Temanggung, Wonogiri, Wonosobo, Kota Magelang, Kota Pekalongan, Kota Salatiga, Kota Surakarta. DIY: Wonosari. JATIM: Banyuwangi, Bondowoso, Jombang, Ngasem, Lamongan, Magetan, Nganjuk, Pacitan, Pamekasan, Ponorogo, Kraksaan, Sampang, Sidoarjo, Trenggalek, Tuban, Kota Batu, Kota Kediri, Kota Madiun, Kota Malang, Kota Mojokerto. BALI: Mangupura, Bangli, Gianyar, Negara, Klungkung, Tabanan. NTT: Atambua, Larantuka, Oelamasi, Lewoleba, Ruteng, Baa, Maumere, Kefamenanu. KALSEL: Pelabuhan. KALTENG: Sampit, Sukamara, Nanga Bulik. KALBAR: Sukadana, Ketapang, Sungai Raya, Ngabang, Nanga Pinoh, Sintang, Kota Pontianak. SULUT: Boroko. GORONTALO: Kwandang. SULTEG: Bungku, Kolonodale. SULBAR: Majene. SULSEL: Bantaeng, Bulukumba, Sungguminasa, Bontosunggu, Masamba, Turikale, Pangkajene, Pinrang, Watang Sidenreng, Balangnipa, Pattalassang, Sengkang, Kota Makassar, Kota Palopo. SULTRA: Rumbia, Labungkari, Buranga, Andolo, Raha, Kota Bau-Bau. PAPBAR: Kaimana, Aimas, Rasiei, Kota Sorong. PAPUA: Agats, Tanah Merah, Merauke, Timika, Nabire. MALUKU: Tiakur, Masohi, Langgur, Kota Ambon, Kota Tual. MALUT: Sanana, Bobong.
51 - 100	ACEH: Kutacane, Idi Rayeuk, Suka Makmue. SUMUT: Kota Pinang, Stabat, Sibuhuan, Raya, Sipiok, Pandan, Kota Binjai, Kota Sibolga, Kota Tanjungbalai. SUMBAR: Lubuk Basung, Pulau Punjung, Tuapejat, Sarilamak, Parit Malintang, Lubuk Sikaping, Padang Aro, Kota Padang, Kota Pariaman. RIAU: Bengkalis, Tembilahan, Rengat, Bangkinang, Selatpanjang, Teluk Kuantan, Pangkalan Kerinci, Bagan Siapi-api, Pasir Pengaraian, Siak Sri Indrapura, Kota Dumai, Kota Pekanbaru. KEPRI: Bandar Seri Bentan, Daik, Kota Tanjung Pinang. BENGKULU: Kota Manna, Karang Tinggi, Arga Makmur, Kepahiang, Muara Aman, Curup, Tais, Kota Bengkulu. JAMBI: Muara Bungo, Bangko, Sarolangun, Kuala Tungkal, Muara Sabak, Muara Tebo. SUMSEL: Pangkalan Balai, Tebing Tinggi, Lahat, Muara Enim, Sekayu, Rupit, Indralaya, Baturaja, Muaradua, Martapura, Talang Ubi, Kota Lubuklinggau, Kota Pagar Alam, Kota Palembang, Kota Prabumulih. BABEL: Sungai Liat, Muntok, Toboali, Koba, Kota Pangkal Pinang. LAMPUNG: Liwa, Gunung Sugih, Sukadana, Kotabumi, Mesuji, Gedong Tataan, Krui, Pringsewu, Kota Agung, Menggala, Tulang Bawang Tengah, Blambangan Umpu, Kota Bandar Lampung, Kota Metro. BANTEN: Ciruas, Tigaraksa, Kota Serang.

<p>51 - 100</p>	<p>JABAR: Ngamprah, Ciamis, Cianjur, Sumedang, Kota Bandung, Kota Banjar, Kota Cimahi. JATENG: Blora, Demak, Kebumen, Purworejo, Rembang, Ungaran, Kota Semarang. DIY: Wates, Sleman, Kota Yogyakarta. JATIM: Bangkalan, Kanigoro, Jember, Lumajang, Kepanjen, Mojosari, Bangil, Situbondo, Sumenep, Tulungagung, Kota Blitar, Kota Pasuruan, Kota Probolinggo. BALI: Singaraja, Amlapura, Kota Denpasar. NTB: Gerung, Praya, Tanjung, Sumbawa Besar, Kota Mataram. NTT: Ende, Labuan Bajo, Borong, Bajawa, Mbay, Waingapu, Soe. KALTARA: Tanjung Selor, Kota Tarakan. KALTIM: Tanjung Redep, Sangatta, Tenggara, Ujoh Bilang, Sendawar, Kota Balikpapan, Penajam, Tana Paser, Kota Samarinda, Kota Bontang. KALSEL: Paringin, Tanjung, Kotabaru, Amuntai, Barabai, Kandangan, Rantau, Marabahan, Martapura, Kota Banjar Baru, Batulicin, Kota Banjarmasin. KALTENG: Puruk Cahu, Muara Teweh, Kuala Kurun, Buntok, Kasongan, Tamiang Layang, Kuala Kapuas, Kota Palangkaraya, Pulang Pisau, Kuala Pembuang, Pangkalan Bun. KALBAR: Bengkayang, Putusibau, Mempawah, Sambas, Sanggau, Sekadau, Kota Singkawang. SULUT: Lolak, Molibagu, Tahuna, Tondano, Amurang, Ratahan, Airmadidi, Kota Bitung, Kota Manado, Kota Tomohon. GORONTALO: Limboto. SULTENG: Luwuk, Salakan, Banggai, Buol, Parigi, Poso, Ampana, Tolitoli. SULBAR: Mamuju, Tobadak. SULSEL: Watampone, Enrekang, Benteng, Belopa, Malili, Rantepao. SULTRA: Pasarwajo, Batauga, Kolaka, Tirawuta, Langara, Wanggudu, Wangi-Wangi, Kota Kendari. PAPBAR: Kumurkek, Waisai, Teminabuan, Bintuni. PAPUA: Biak, Tigi, Kigamani, Sugapa, Serui, Enarotali, Oksibil, Sarmi, Sorendiweri, Botawa, Elelim. MALUKU: Namlea, Namrole, Saumlaki. MALUT: Labuha, Tobelo, Daruba, Kota Ternate, Kota Tidore Kepulauan.</p>
<p>101 - 150</p>	<p>ACEH: Blangpidie, Karang Baru, Takengon, Simpang Tiga Redelong, Blang Kejeren, Kota Langsa, Kota Sabang, Kota Subulussalam. SUMUT: Kisaran, Limapuluh, Sidikalang, Lubuk Pakam, Dolok Sanggul, Kabanjahe, Rantau Prapat, Aek Kanopan, Gido, Lahomi, Teluk Dalam, Lotu, Salak, Pangururan, Sei Rampah, Tarutung, Balige, Kota Gunungsitoli, Kota Medan, Kota Padangsidempuan, Kota Pematangsiantar. SUMBAR: Simpang Ampek, Painan, Muaro Sijunjung, Arosuka, Kota Bukittinggi, Kota Padangpanjang, Kota Payakumbuh, Kota Sawahlunto, Kota Solok. KEPRI: Tanjung Balai Karimun, Ranai, Kota Batam. BENGKULU: Bintuhan, Mukomuko. JAMBI: Siulak, Kota Sungai Penuh. SUMSEL: Kota Kayu Agung. JATENG: Kendal. NTB: Raba, Dompus, Selong, Taliwang. NTT: Kalabahi, Betun. KALTARA: Nunukan, Malinau, Tideng Pale. SULUT: Tutuyan, Ondong Siau, Melonguane, Kota Kotamobagu. GORONTALO: Tilamuta, Suwawa, Marisa, Kota Gorontalo. SULTENG: Banawa. SULBAR: Pasangkayu, Polewali. SULSEL: Makale. SULTRA: Unaaha. PAPBAR: Ransiki. PAPUA: Sentani, Burmeso, Kobakma, Kenyam, Sumohai, Kota Jayapura. MALUT: Jailolo, Weda, Maba.</p>
<p>151 - 200</p>	<p>ACEH: Meulaboh, Tapak Tuan, Singkil, Lhoksukon, Sinabang. SUMUT: Panyabungan, Kota Tebing Tinggi. SUMBAR: Batusangkar. KEPRI: Tarempa. NTB: Kota Bima. SULTENG: Sigi Biromaru, Kota Palu. SULTRA: Lasusua. PAPBAR: Manokwari, Anggi, Fef. PAPUA: Waris, Ilaga, Karubaga.</p>
<p>201 - 300</p>	<p>ACEH: Kota Jantho, Calang, Sigli, Meureudu, Kota Banda Aceh. SULBAR: Mamasa. PAPUA: Wamena, Kotamulia.</p>
<p>301 - 400</p>	<p>ACEH: Bireuen, Kota Lhokseumawe. PAPUA: Tiom.</p>
<p>401 - 500</p>	<p>-</p>
<p>> 500</p>	<p>-</p>

SEBARAN PRAKIRAAN SIFAT HUJAN BULAN JULI 2019

CURAH HUJAN (mm)	LOKASI
ATAS NORMAL	<p>ACEH: Meulaboh, Blangpidie, Kota Jantho, Calang, Tapak Tuan, Singkil, Karang Baru, Takengon, Lhoksukon, Bireuen, Blang Kejeren, Sigli, Meureudu, Sinabang, Kota Banda Aceh, Kota Lhokseumawe, Kota Sabang. SUMUT: Limapuluh, Dolok Sanggul, Kabanjahe, Aek Kanopan, Panyabungan, Lahomi, Teluk Dalam, Lotu, Sei Rampah, Balige, Kota Tebing Tinggi. SUMBAR: Painan, Arosuka, Batusangkar, Kota Payakumbuh, Kota Sawahlunto, Kota Solok. KEPRI: Tarempa, Ranai. BENGKULU: Bintuhan, Mukomuko. JAMBI: Siulak, Kota Sungai Penuh. NTB: Dompus, Selong, Taliwang, Kota Bima. NTT: Betun. KALTARA: Malinau. SULUT: Tutuyan. GORONTALO: Tilamuta, Marisa. SULTENG: Banawa, Sigi Biromaru, Kota Palu. SULBAR: Mamasa, Pasangkayu. SULSEL: Makale. SULTRA: Lasusua, Unaaha. PAPBAR: Manokwari, Ransiki, Anggi, Fef. PAPUA: Sentani, Wamena, Waris, Tiom, Burmeso, Kenyam, Ilaga, Kotamulia, Karubaga, Sumohai, Kota Jayapura. MALUT: Jailolo, Maba.</p>
NORMAL	<p>ACEH: Idi Rayeuk, Simpang Tiga Redelong, Suka Makmue, Kota Langsa, Kota Subulussalam. SUMUT: Kisaran, Rantau Prapat, Stabat, Gido, Salak, Pangururan, Raya, Sipirok, Pandan, Tarutung, Kota Gunungsitoli, Kota Medan, Kota Padangsidempuan, Kota Pematangsiantar. SUMBAR: Tuapejat, Lubuk Sikaping, Simpang Ampek, Muaro Sijunjung, Padang Aro, Kota Bukittinggi, Kota Padangpanjang. RIAU: Tembilahan, Rengat, Selatpanjang, Bagan Siapi-api. KEPRI: Bandar Seri Bentan, Tanjung Balai Karimun, Kota Batam, Kota Tanjung Pinang. BENGKULU: Tais. SUMSEL: Indralaya, Kota Kayu Agung, Talang Ubi, Kota Pagar Alam, Kota Prabumulih. LAMPUNG: Gedong Tataan, Pringsewu. JATENG: Kebumen, Kendal, Rembang. JATIM: Kanigoro, Kepanjen, Kota Blitar, Kota Probolinggo. BALI: Singaraja. NTB: Raba, Sumbawa Besar. NTT: Kalabahi, Ende, Soe. KALTARA: Nunukan, Tideng Pale, Kota Tarakan. KALTENG: Pulang Pisau. SULUT: Lolak, Molibagu, Tahuna, Ondong Siau, Melonguane, Amurang, Kota Kotamobagu. GORONTALO: Suwawa, Kota Gorontalo. SULTENG: Buol. SULBAR: Mamuju, Tobadak, Polewali. SULTRA: Wanggudu. PAPUA: Sugapa, Kobakma, Oksibil. MALUKU: Namlea. MALUT: Weda,</p>
BAWAH NORMAL	<p>ACEH: Kutacane. SUMUT: Kota Pinang, Sibuhuan, Gunung Tua, Kota Binjai, Kota Sibolga, Kota Tanjungbalai. SUMBAR: Lubuk Basung, Pulau Punjung, Sarilamak, Parit Malintang, Kota Padang, Kota Pariaman. RIAU: Bengkalis, Bangkinang, Teluk Kuantan, Pangkalan Kerinci, Pasir Pengaraian, Siak Sri Indrapura, Kota Dumai, Kota Pekanbaru. KEPRI: Daik. BENGKULU: Kota Manna, Karang Tinggi, Arga Kota Bengkulu. JAMBI: Muara Bulian, Muara Bungo, Bangko, Sengeti, Sarolangun, Kuala Tungkal, Muara Sabak, Muara Tebo, Kota Jambi.</p>

BAWAH NORMAL

SUMSEL: Pangkalan Balai, Tebing Tinggi, Lahat, Muara Enim, Sekayu, Muara Beliti Baru, Rupit, Baturaja, Muaradua, Martapura, Kota Lubuklinggau, Kota Palembang. BABEL: Sungai Liat, Muntok, Toboali, Koba, Tanjung Pandan, Manggar, Kota Pangkal Pinang. LAMPUNG: Liwa, Kalianda, Gunung Sugih, Sukadana, Kotabumi, Mesuji, Krui, Kota Agung, Menggala, Tulang Bawang Tengah, Blambangan Umpu, Kota Bandar Lampung, Kota Metro. BANTEN: Rangkasbitung, Pandeglang, Ciruas, Tigaraksa, Kota Cilegon, Kota Serang, Kota Tangerang, Kota Tangerang Selatan. DKI JAKARTA: Pulau Pramuka, Kembangan, . JABAR: Soreang, Ngamprah, Cikarang, Cibinong, Ciamis, Cianjur, Sumber, Garut, Indramayu, Karawang, Kuningan, Majalengka, Parigi, Purwakarta, Subang, Palabuhanratu, Sumedang, Singaparna, Kota Bandung, Kota Banjar, Kota Bekasi, Kota Bogor, Kota Cimahi, Kota Cirebon, Kota Depok, Kota Sukabumi, Kota Tasikmalaya. JATENG: Banjarnegara, Purwokerto, Batang, Blora, Boyolali, Brebes, Cilacap, Demak, Purwodadi, Jepara, Karanganyar, Klaten, Kota Surakarta, Kota Tegal. DIY: Wonosari, Wates, Sleman, Kota Yogyakarta. JATIM: Bangkalan, Banyuwangi, Bojonegoro, Bondowoso, Gresik, Jember, BALI: Mangupura, Bangli, Gianyar, Negara, Amlapura, Klungkung, Tabanan, Kota Denpasar. NTB: Gerung, Praya, Tanjung, Kota Mataram. NTT: Atambua, Larantuka, Oelamasi, Lewoleba, Ruteng, Labuan Bajo, Borong, Bajawa, Mbay, Baa, Seba, Maumere, Waikabubak, Tambolaka, . KALTARA: Tanjung Selor. KALTIM: Tanjung Redep, Sangatta, Tenggara, Ujoh Bilang, Sendawar, Kota Balikpapan, Penajam, Tana Paser, Kota Samarinda, Kota Bontang. KALSEL: Paringin, Tanjung, Kotabaru, Amuntai, Barabai, Kandangan, Rantau, Marabahan, Martapura, Kota Banjar Baru, Pelaihari, Batulicin, Kota Banjarmasin. KALTENG: Puruk Cahu, Muara Teweh, Kuala Kurun, Buntok, Kasongan, Tamiang Layang, Kuala Kapuas, Kota Palangkaraya, Sampit, Kuala Pembuang, Pangkalan Bun, Sukamara, Nanga Bulik. KALBAR: Bengkayang, Putusibau, Sukadana, Ketapang, Sungai Raya, Ngabang, Nanga Pinoh, Mempawah, Sambas, Sanggau, Sekadau, Sintang, Kota Pontianak, Kota Singkawang. SULUT: Boroko, Tondano, Ratahan, Airmadidi, Kota Bitung, Kota Manado, Kota Tomohon. GORONTALO: Limboto, Kwandang. SULTENG: Luwuk, Salakan, Banggai, Bungku, Kolonodale, Parigi, Poso, Ampana, Tolitoli. SULBAR: Majene. SULSEL: Bantaeng, Barru, Watampone, Bulukumba, Enrekang, Sungguminasa, Bontosunggu, Benteng, Belopa, Malili, Masamba, Turikale, Pangkajene, Pinrang, Watang Sidenreng, Balangnipa, Watansoppeng, Pattallassang, Rantepao, Sengkang, Kota Makassar, Kota Palopo, Kota Parepare. SULTRA: Rumbia, Pasarwajo, Batauga, Labungkari, Buranga, Kolaka, Tirawuta, Langara, Andolo, Raha, Sawerigadi, Wangi-Wangi, Kota Bau-Bau, Kota Kendari. PAPBAR: Fakfak, Kaimana, Kumurkek, Waisai, Aimas, Teminabuan, Bintuni, Rasiei, Kota Sorong. PAPUA: Agats, Biak, Tanah, Timika, Nabire, Enarotali, Sarmi, Sorendiweri, Botawa, Elelim. MALUKU: Namrole, Dobo, Tiakur, Masohi, Langgur, Saumlaki, Piru, Bula, Kota Ambon, Kota Tual. MALUT: Labuha, Tobelo, Sanana, Daruba, Bobong.