



BMKG

PRAKIRAAN CURAH HUJAN DASARIANI JUNI 2024

Update Tgl 30 Mei 2024



PRAKIRAAN CURAH HUJAN DAS I JUNI 2024

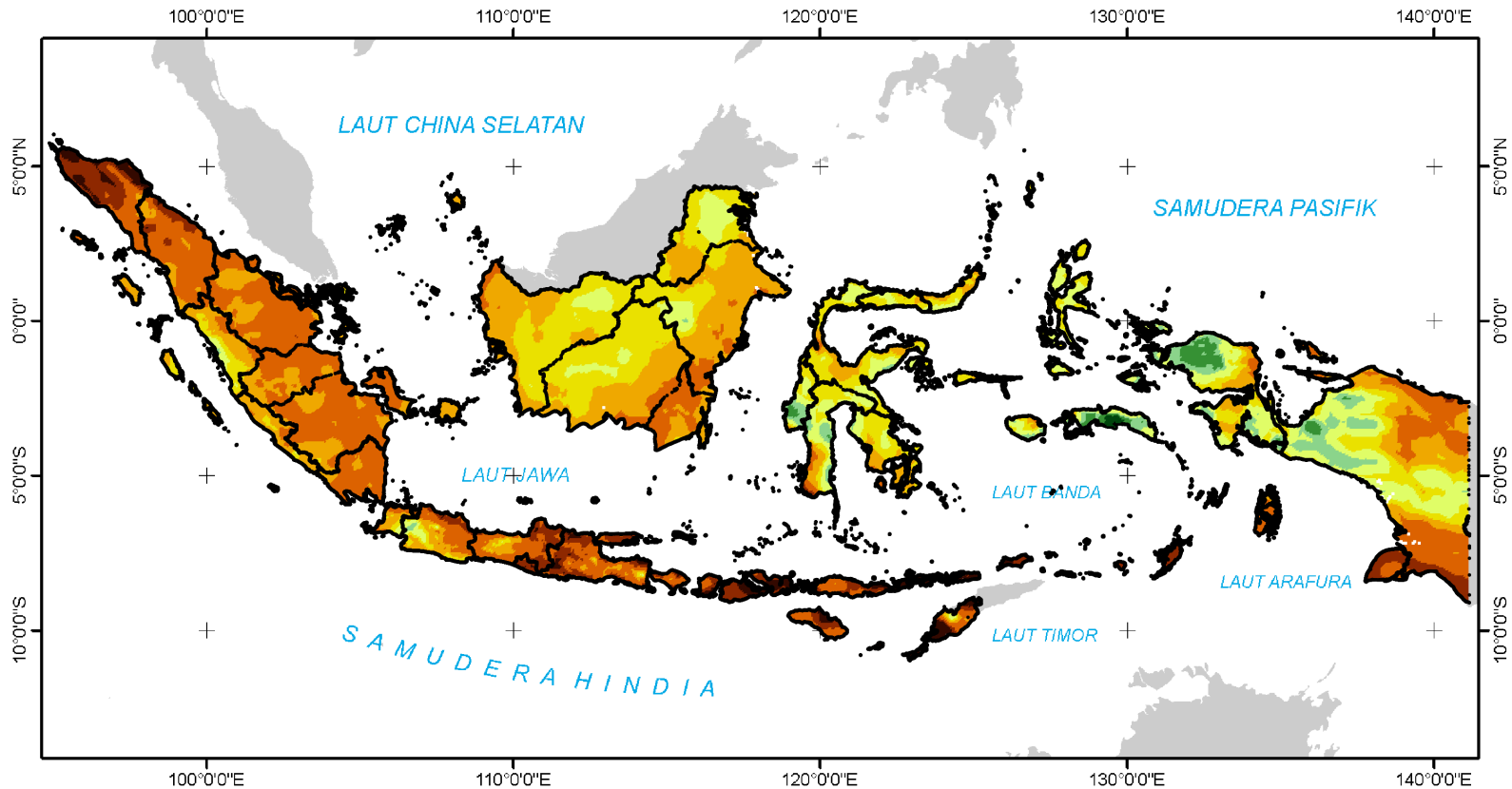

PETA PRAKIRAAN CURAH HUJAN DASARIAN I JUNI 2024 INDONESIA

Update : 30 Mei 2024



BADAN METEOROLOGI KLIMATOLOGI DAN GEOFISIKA

CURAH HUJAN (mm) :

0 - 10	RENDAH
10 - 20	
20 - 50	
50 - 75	MENENGAH
75 - 100	
100 - 150	
150 - 200	TINGGI
200 - 300	
> 300	

KETERANGAN:

- Batas Propinsi
- Luar Negeri



0 90 180 360 540 720
Km

Sumber :

- Prakiraan Dasarian dari ECMWF
- Peta Administrasi dari BIG



PRAKIRAAN SIFAT HUJAN DAS I JUNI 2024

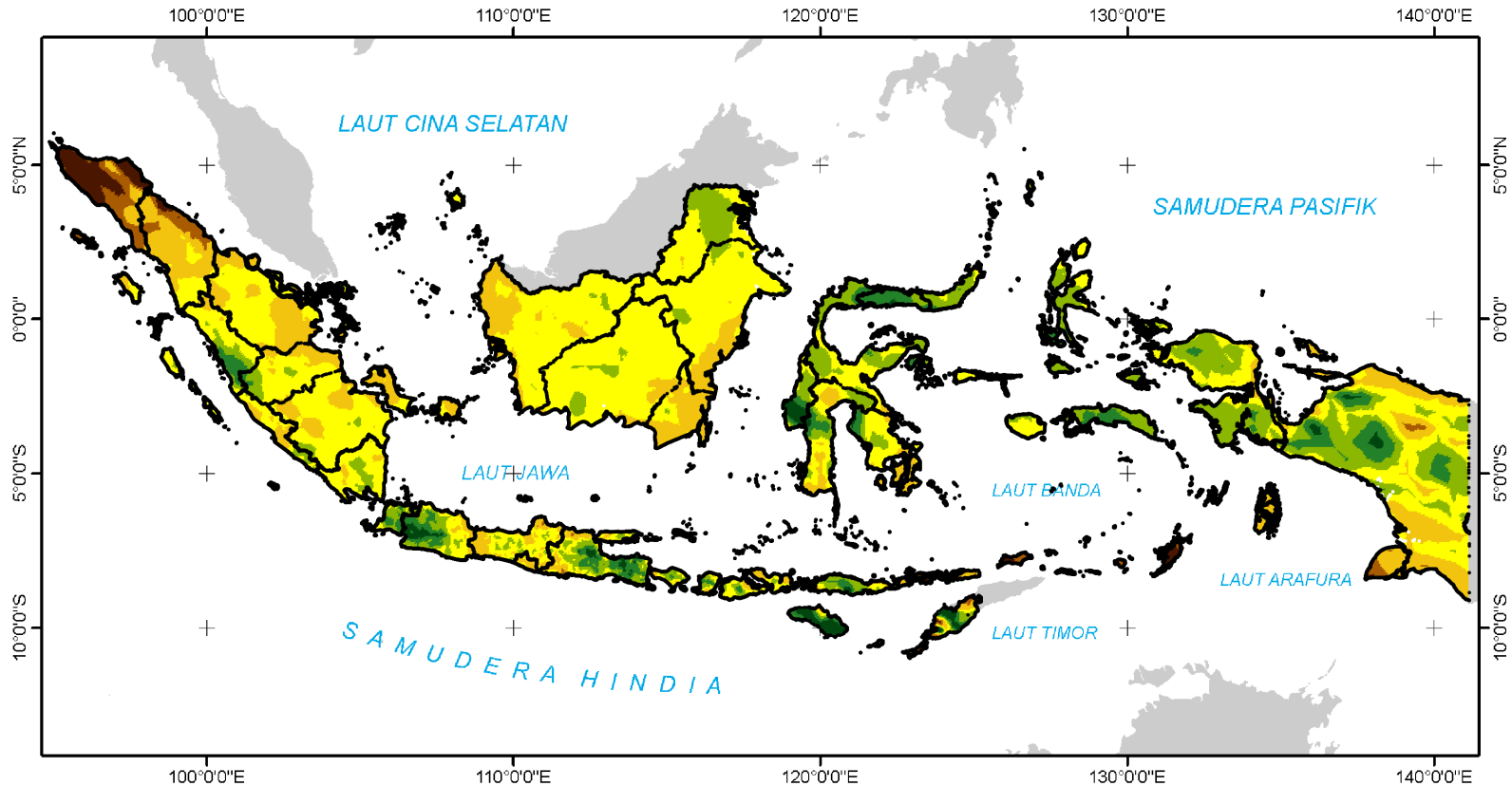

PETA PRAKIRAAN SIFAT HUJAN DASARIAN I JUNI 2024 INDONESIA Update : 30 Mei 2024 BADAN METEOROLOGI KLIMATOLOGI DAN GEOFISIKA	SIFAT HUJAN:	KETERANGAN:	 0 90 180 360 540 720 Km Sumber : 1. Prakiraan Dasarian dari ECMWF 2. Peta Administrasi dari BIG																			
	<table border="1"><tr><td></td><td>0 - 30 %</td><td rowspan="3">BAWAH NORMAL</td></tr><tr><td></td><td>31 - 50 %</td></tr><tr><td></td><td>51 - 84 %</td></tr><tr><td></td><td>85 - 115 %</td><td>NORMAL</td></tr><tr><td></td><td>116 - 150 %</td><td rowspan="2">ATAS NORMAL</td></tr><tr><td></td><td>151 - 200 %</td></tr><tr><td></td><td>> 200 %</td></tr></table>			0 - 30 %	BAWAH NORMAL		31 - 50 %		51 - 84 %		85 - 115 %	NORMAL		116 - 150 %	ATAS NORMAL		151 - 200 %		> 200 %	<table border="1"><tr><td></td><td>Batas Propinsi</td></tr><tr><td></td><td>Luar Negeri</td></tr></table>		Batas Propinsi
	0 - 30 %	BAWAH NORMAL																				
	31 - 50 %																					
	51 - 84 %																					
	85 - 115 %	NORMAL																				
	116 - 150 %	ATAS NORMAL																				
	151 - 200 %																					
	> 200 %																					
	Batas Propinsi																					
	Luar Negeri																					



PELUANG CURAH HUJAN

PELUANG CURAH HUJAN DASARIAN – 2024

Peluang hujan kriteria RENDAH (curah hujan < 20 mm/dasarian)

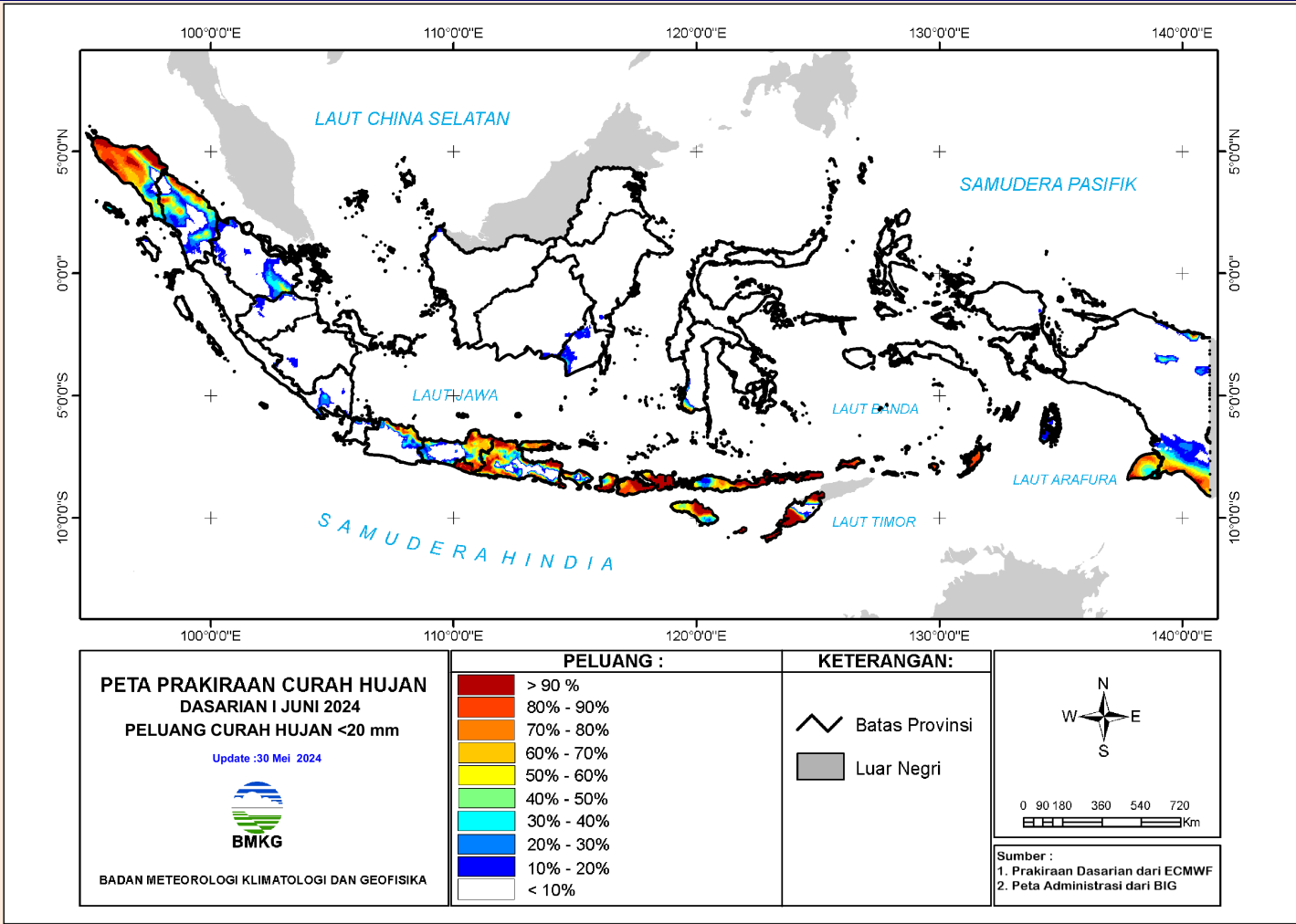

PELUANG CURAH HUJAN DASARIAN – 2024

Peluang hujan kriteria RENDAH (curah hujan < 50 mm/dasarian)

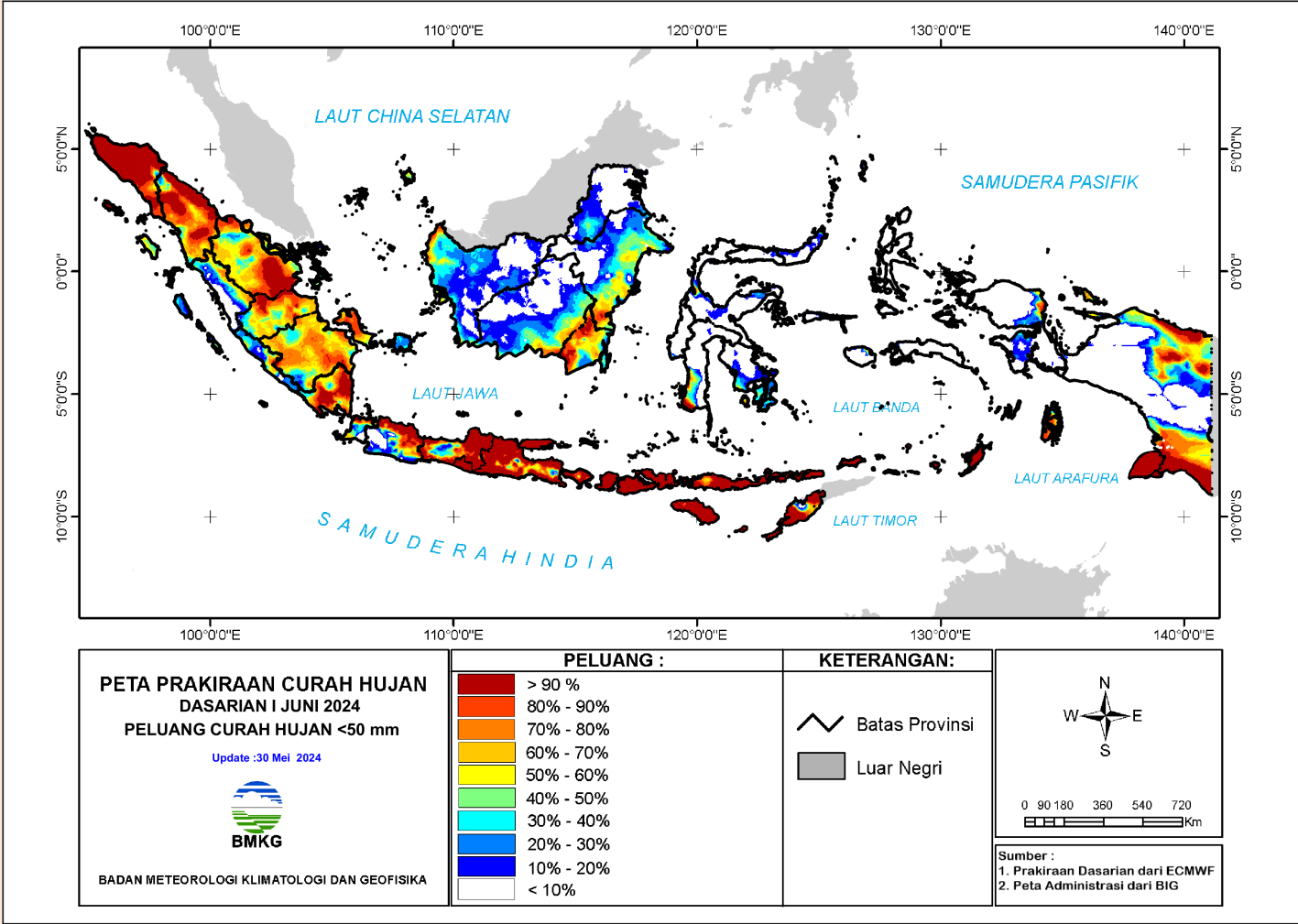

PELUANG CURAH HUJAN DASARIAN – 2024

Peluang hujan kriteria MENENGAH (curah hujan < 100 mm/dasarian)

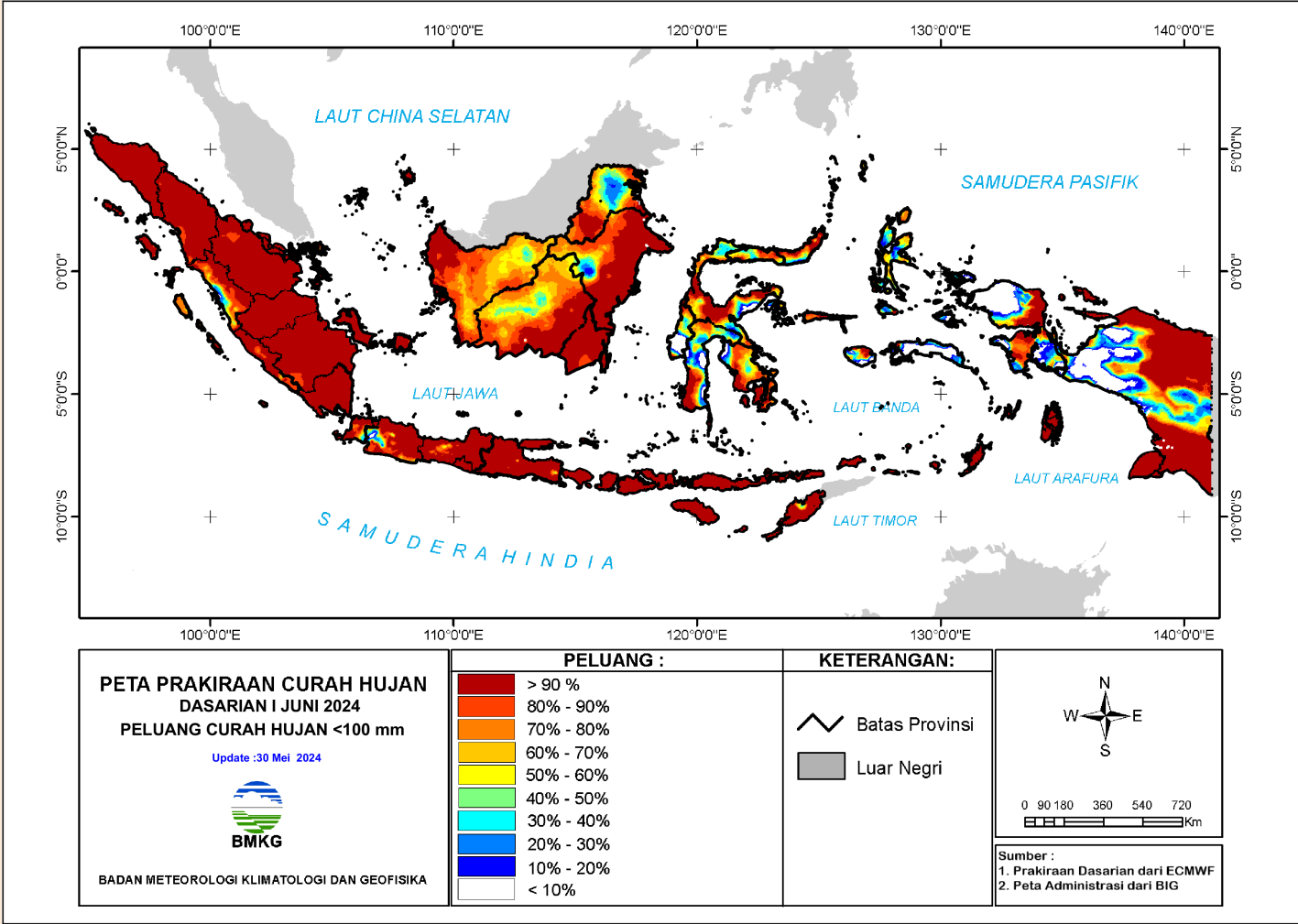

PELUANG CURAH HUJAN DASARIAN – 2024

Peluang hujan kriteria MENENGAH (curah hujan > 100 mm/dasarian)

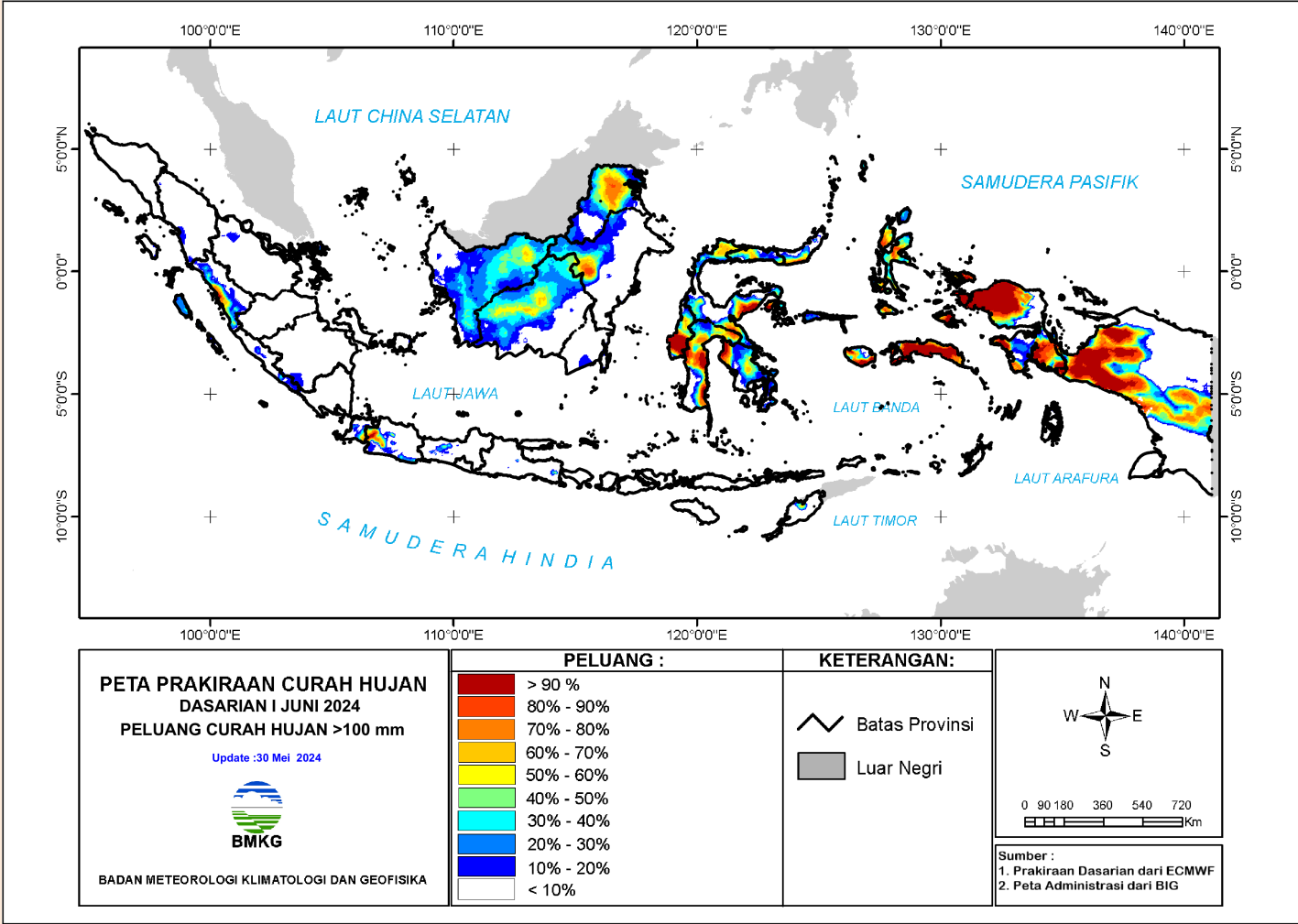

PELUANG CURAH HUJAN DASARIAN – 2024

Peluang hujan kriteria TINGGI (curah hujan > 150 mm/dasarian)

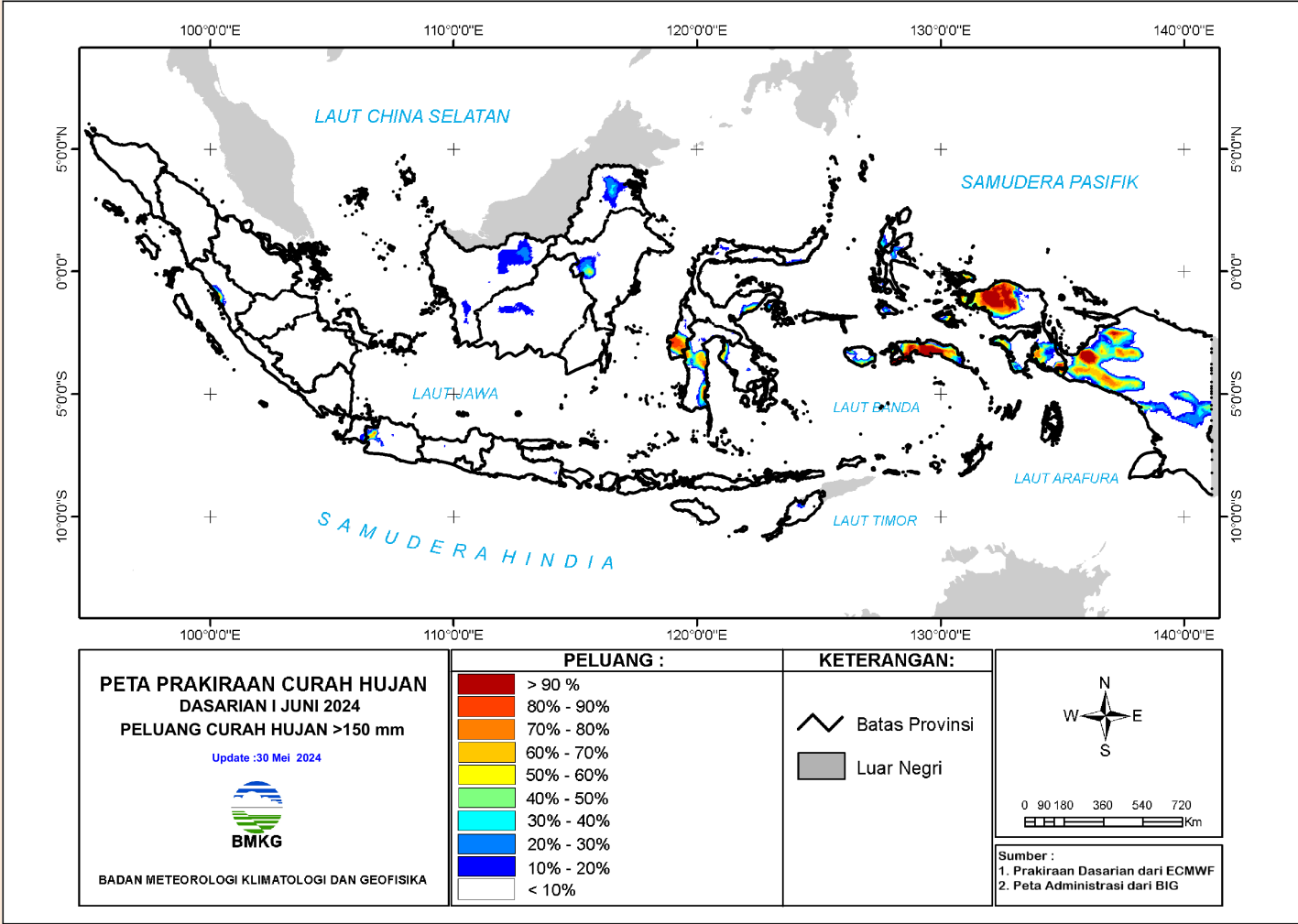

PELUANG CURAH HUJAN DASARIAN – 2024

Peluang hujan kriteria SANGAT TINGGI (curah hujan > 300 mm/dasarian)

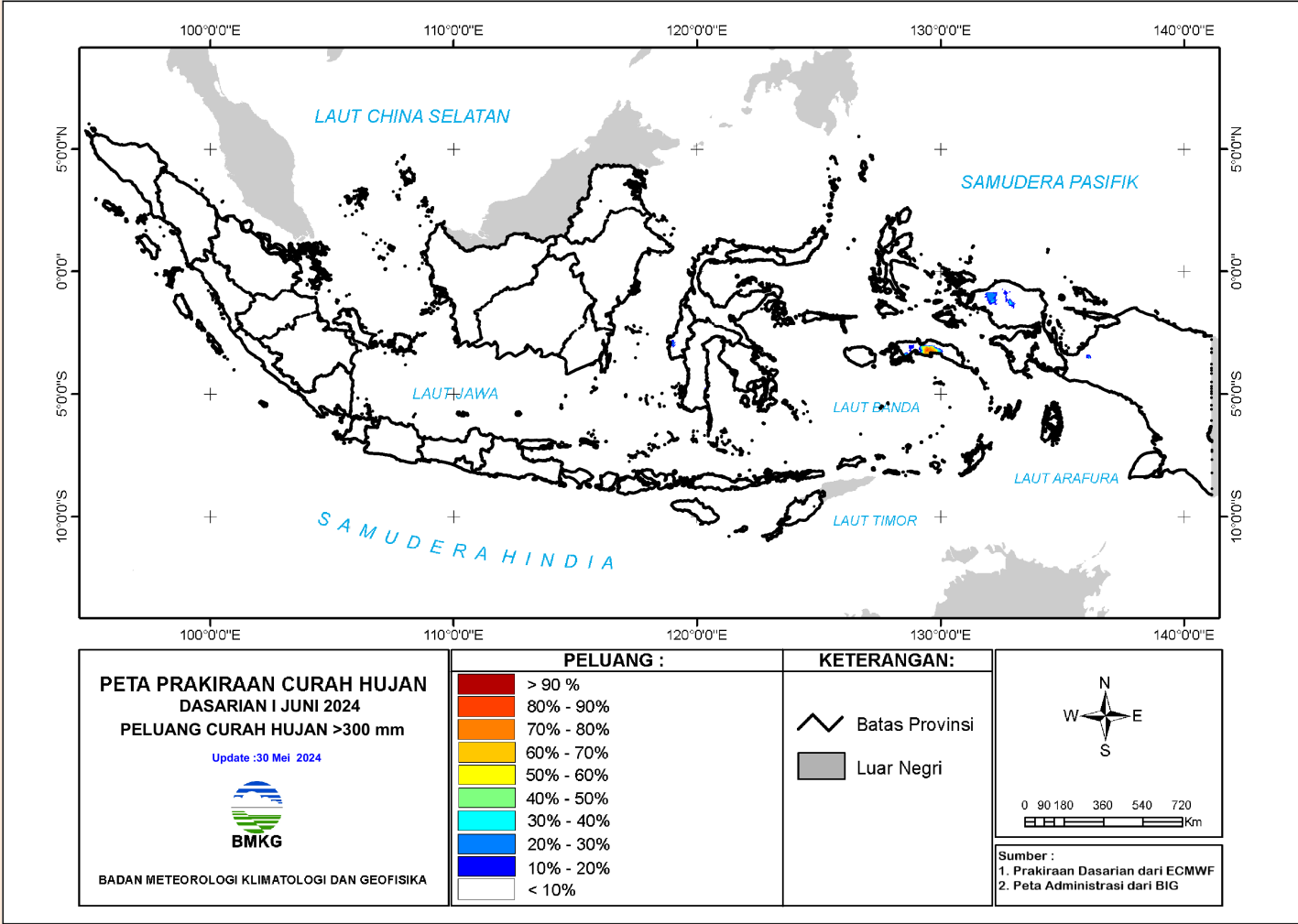



BMKG

Terimakasih Atas Perhatiannya

Badan Meteorologi Klimatologi dan Geofisika - BMKG

Jl. Angkasa I No.2, Kemayoran – Jakarta Pusat

www.bmkg.go.id

Info Iklim : 021 4246321 ext. 1707

Info Cuaca : 021 6546315/18

Info Gempabumi : 021 6546316

www.bmkg.go.id