



**BMKG**

# **PRAKIRAAN CURAH HUJAN DASARIAN II JUNI 2022**

Update Tgl 30 Mei 2022



# PRAKIRAAN CURAH HUJAN DAS II JUNI 2022

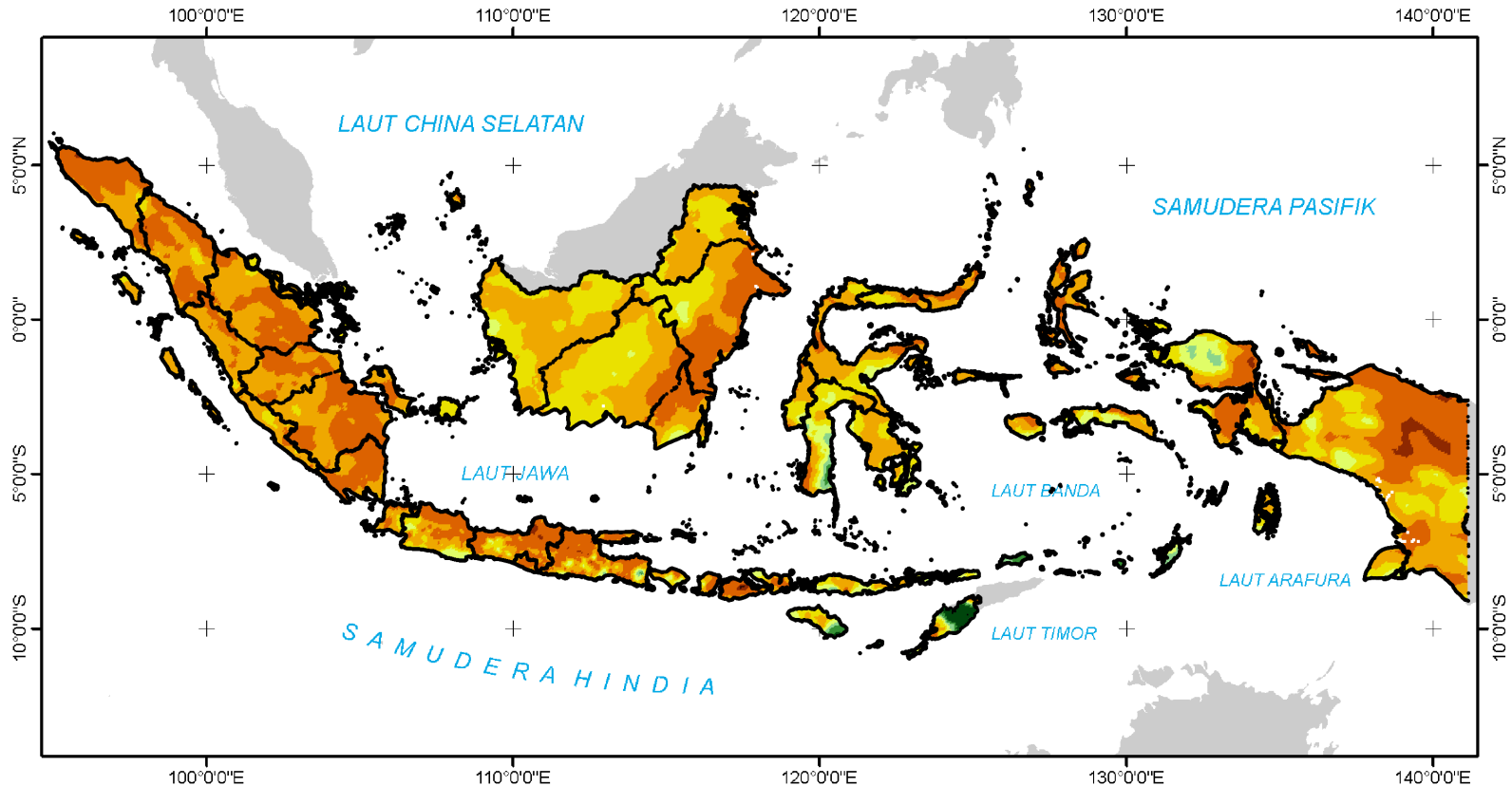

## PETA PRAKIRAAN CURAH HUJAN DASARIAN II JUNI 2022 INDONESIA

Update : 30 Mei 2022



BADAN METEOROLOGI KLIMATOLOGI DAN GEOFISIKA

CURAH HUJAN (mm) :	
0 - 10	RENDAH
10 - 20	
20 - 50	
50 - 75	MENENGAH
75 - 100	
100 - 150	
150 - 200	TINGGI
200 - 300	
> 300	
	SANGAT TINGGI

KETERANGAN:	
	Batas Propinsi
	Luar Negeri

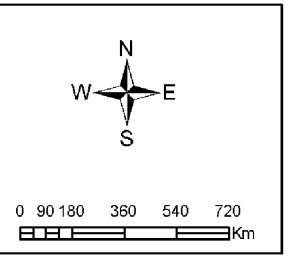

Sumber :  
1. Prakiraan Dasarian dari ECMWF  
2. Peta Administrasi dari BIG



# PRAKIRAAN SIFAT HUJAN DAS II JUNI 2022

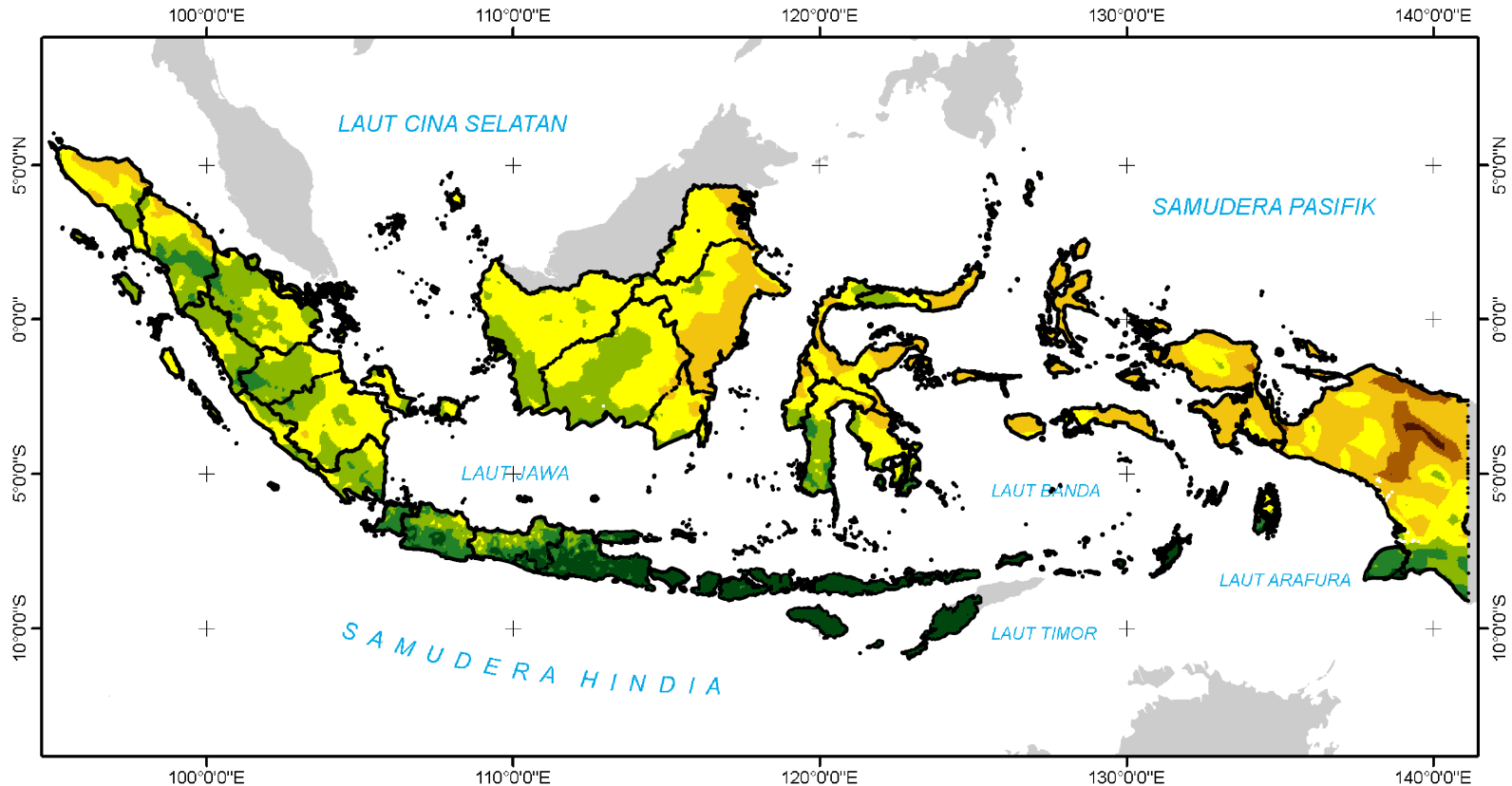

**PETA PRAKIRAAN SIFAT HUJAN  
DASARIAN II JUNI 2022**  
**INDONESIA**  
Update : 30 Mei 2022

**BADAN METEOROLOGI KLIMATOLOGI DAN GEOFISIKA**

SIFAT HUJAN:	
0 - 30 %	<b>BAWAH NORMAL</b>
31 - 50 %	
51 - 84 %	
85 - 115 %	<b>NORMAL</b>
116 - 150 %	<b>ATAS NORMAL</b>
151 - 200 %	
> 200 %	

KETERANGAN:	
	Batas Propinsi
	Luar Negeri

Sumber :  
1. Prakiraan Dasarian dari ECMWF  
2. Peta Administrasi dari BIG



# PELUANG CURAH HUJAN

# PELUANG CURAH HUJAN DASARIAN – 2021

## Peluang hujan kriteria RENDAH (curah hujan < 20 mm/dasarian)

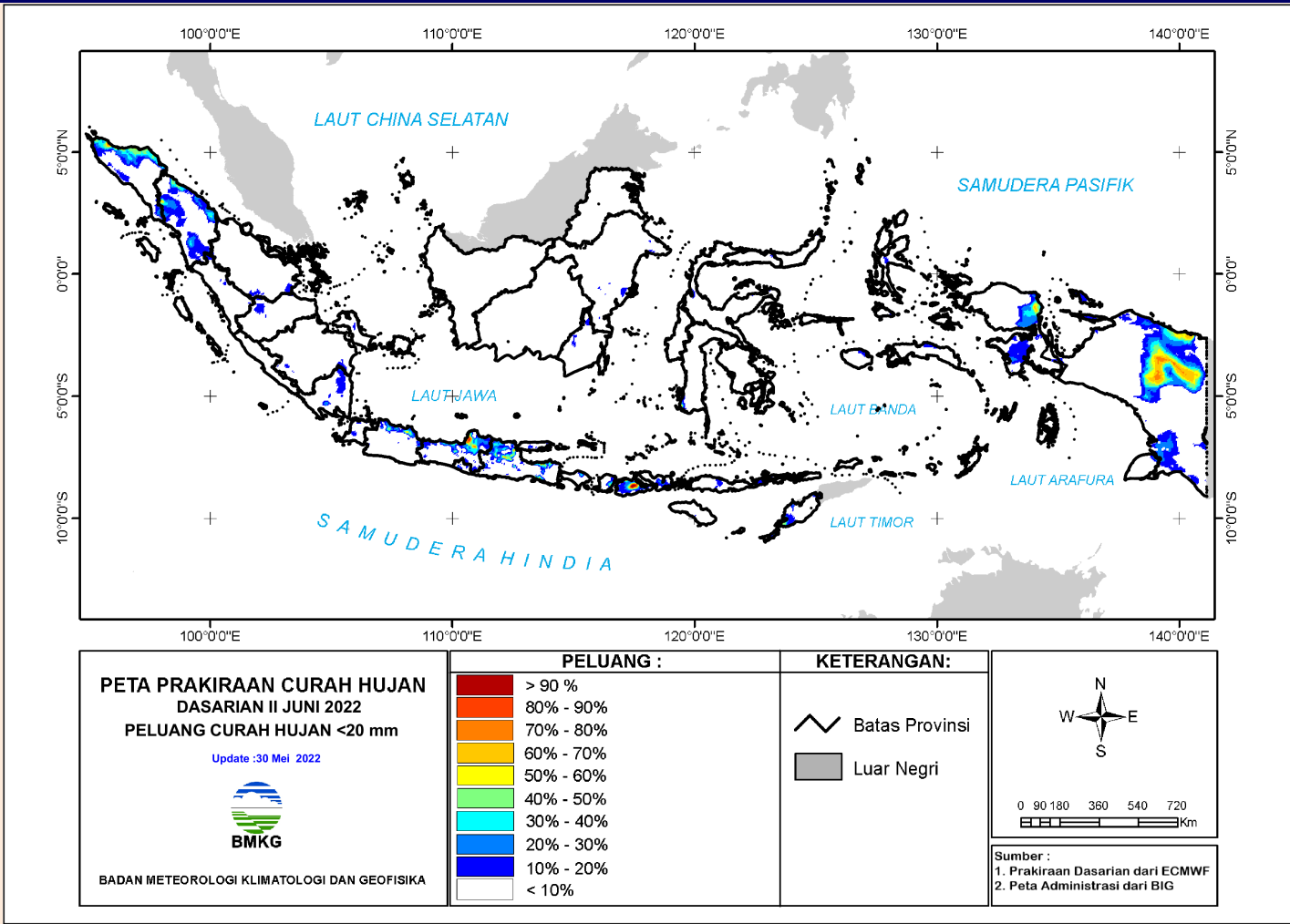

# PELUANG CURAH HUJAN DASARIAN – 2021

## Peluang hujan kriteria RENDAH (curah hujan < 50 mm/dasarian)

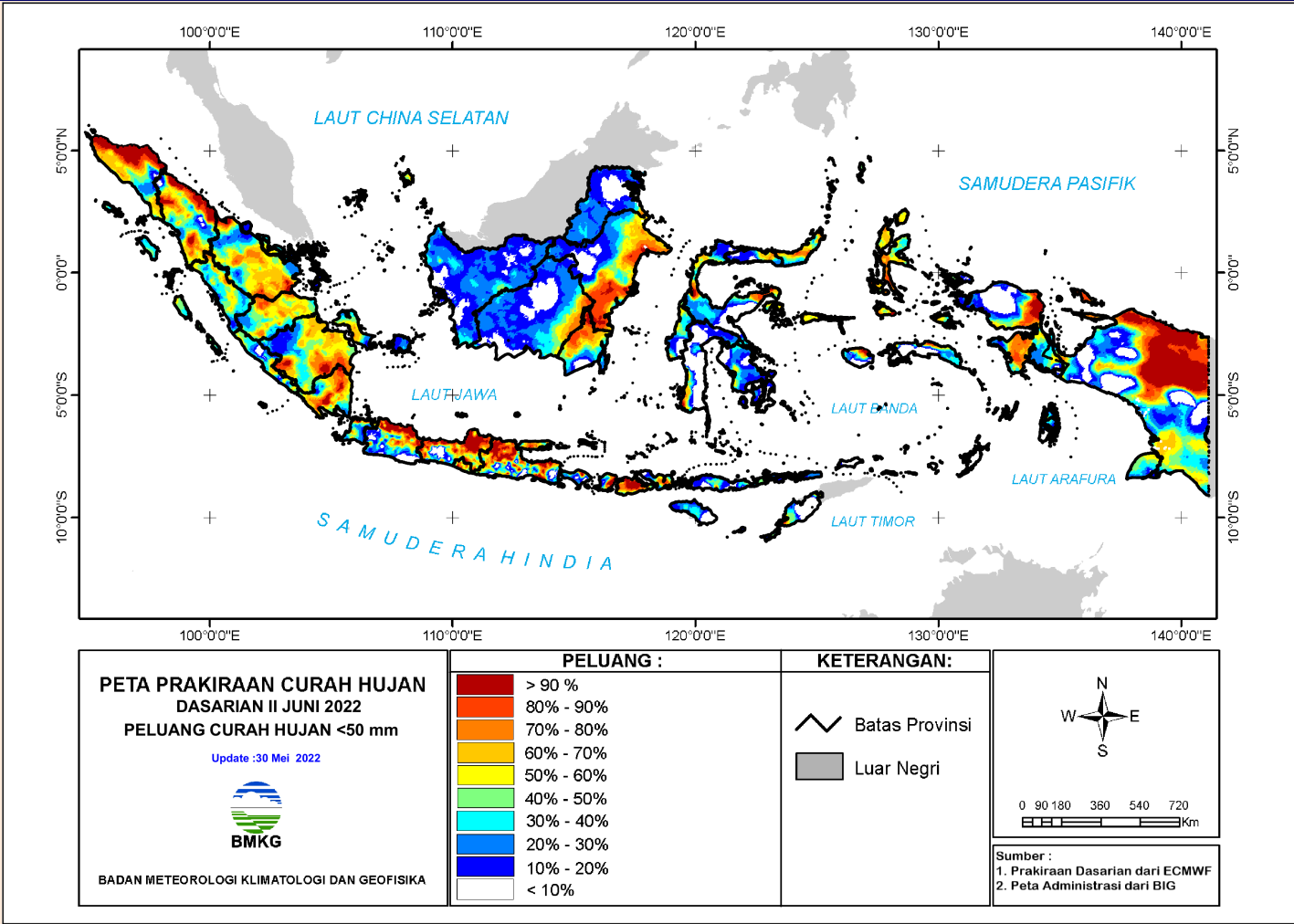

Sumber :  
 1. Prakiraan Dasarian dari ECMWF  
 2. Peta Administrasi dari BIG

# PELUANG CURAH HUJAN DASARIAN – 2021

## Peluang hujan kriteria MENENGAH (curah hujan < 100 mm/dasarian)

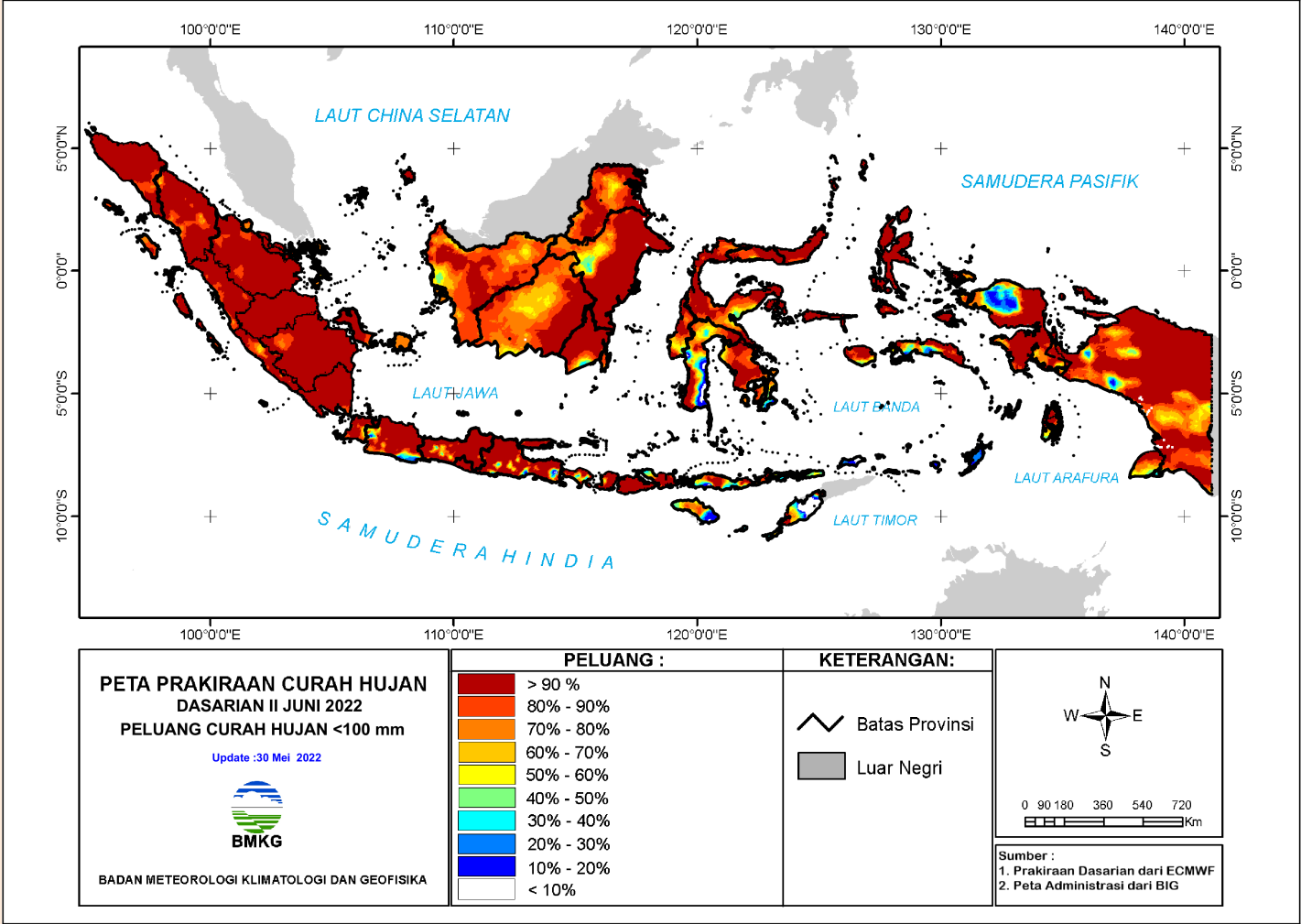

# PELUANG CURAH HUJAN DASARIAN – 2021

## Peluang hujan kriteria MENENGAH (curah hujan > 100 mm/dasarian)

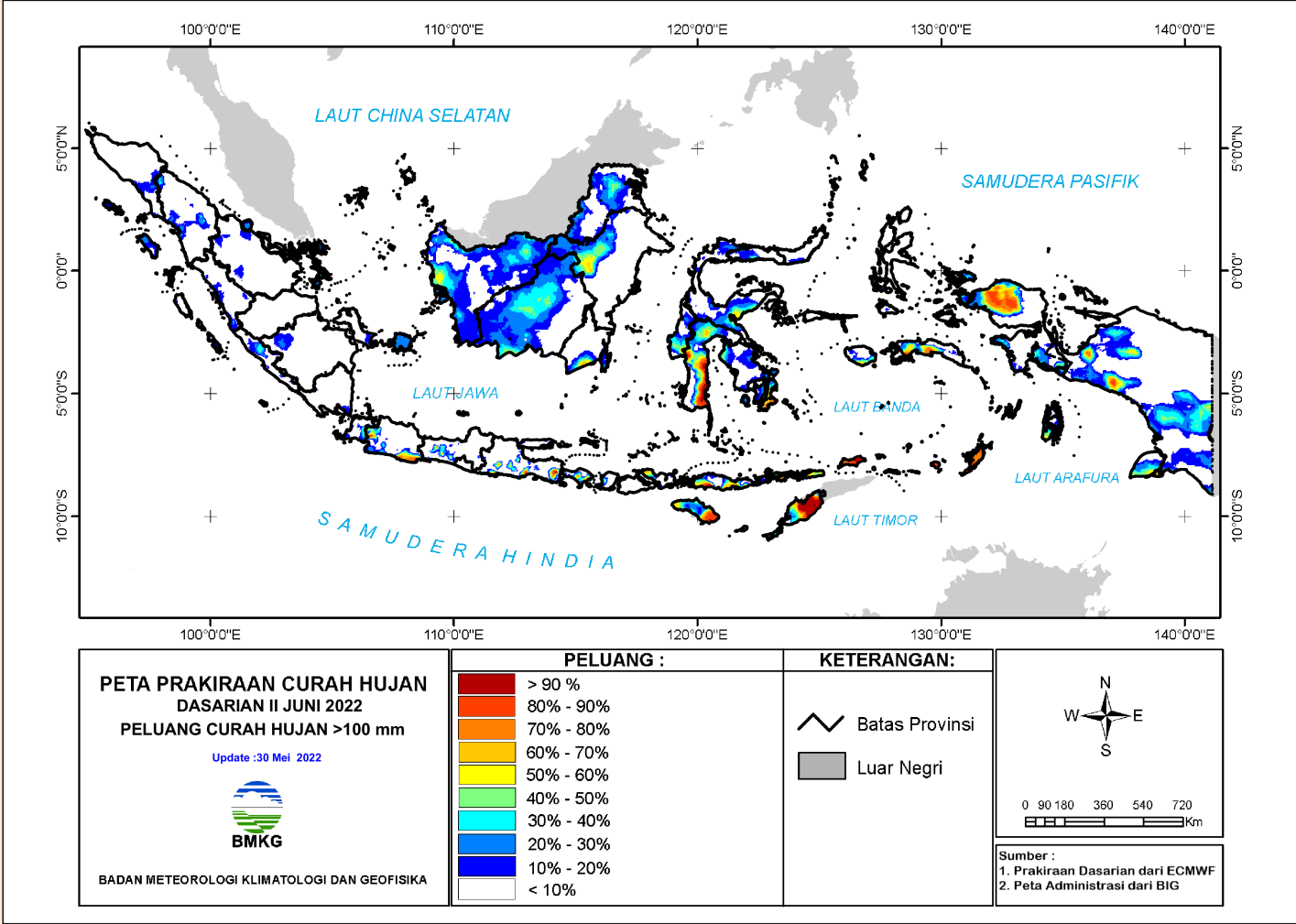



# PELUANG CURAH HUJAN DASARIAN – 2021

## Peluang hujan kriteria TINGGI (curah hujan > 150 mm/dasarian)

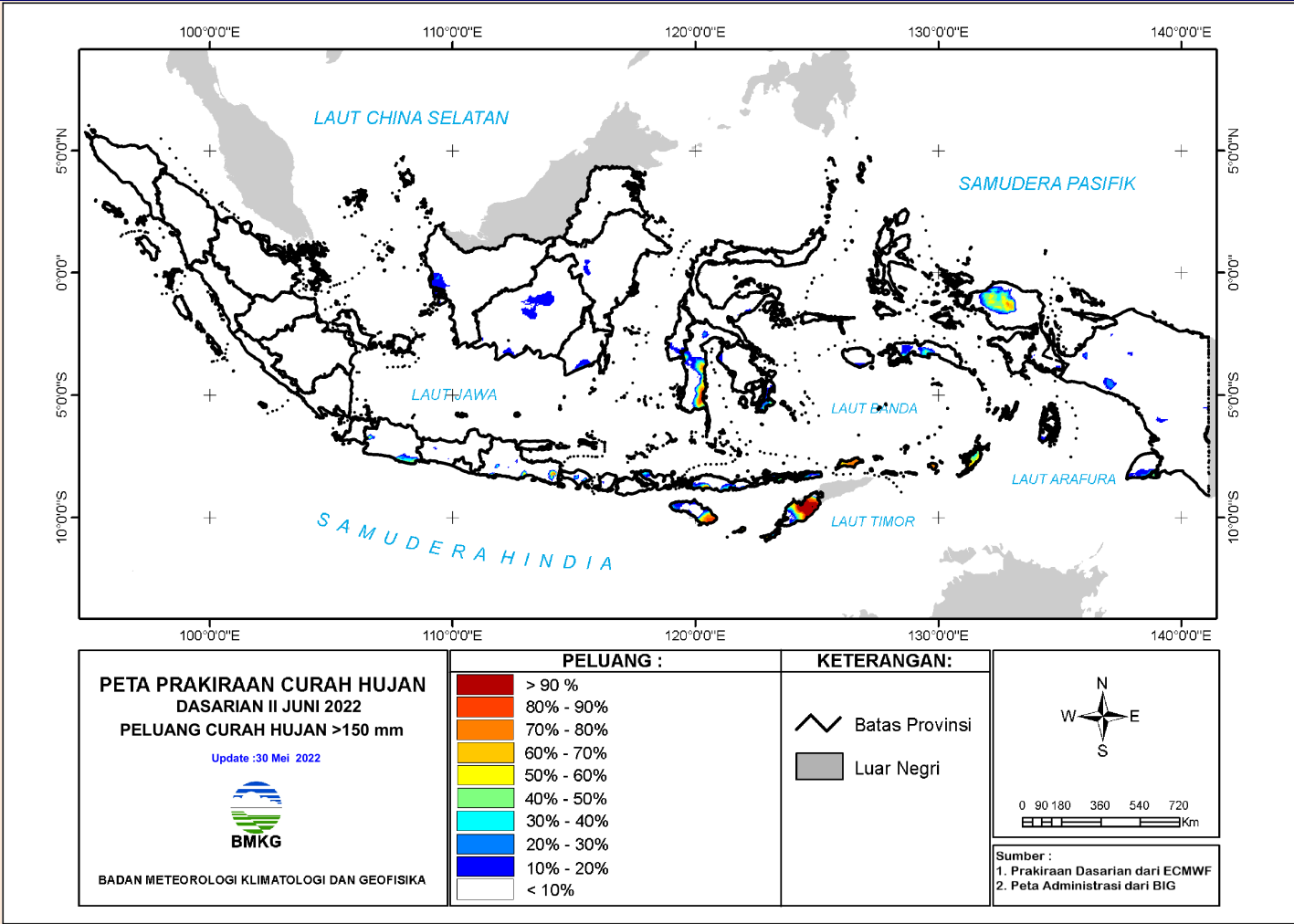

# PELUANG CURAH HUJAN DASARIAN – 2021

## Peluang hujan kriteria SANGAT TINGGI (curah hujan > 300 mm/dasarian)

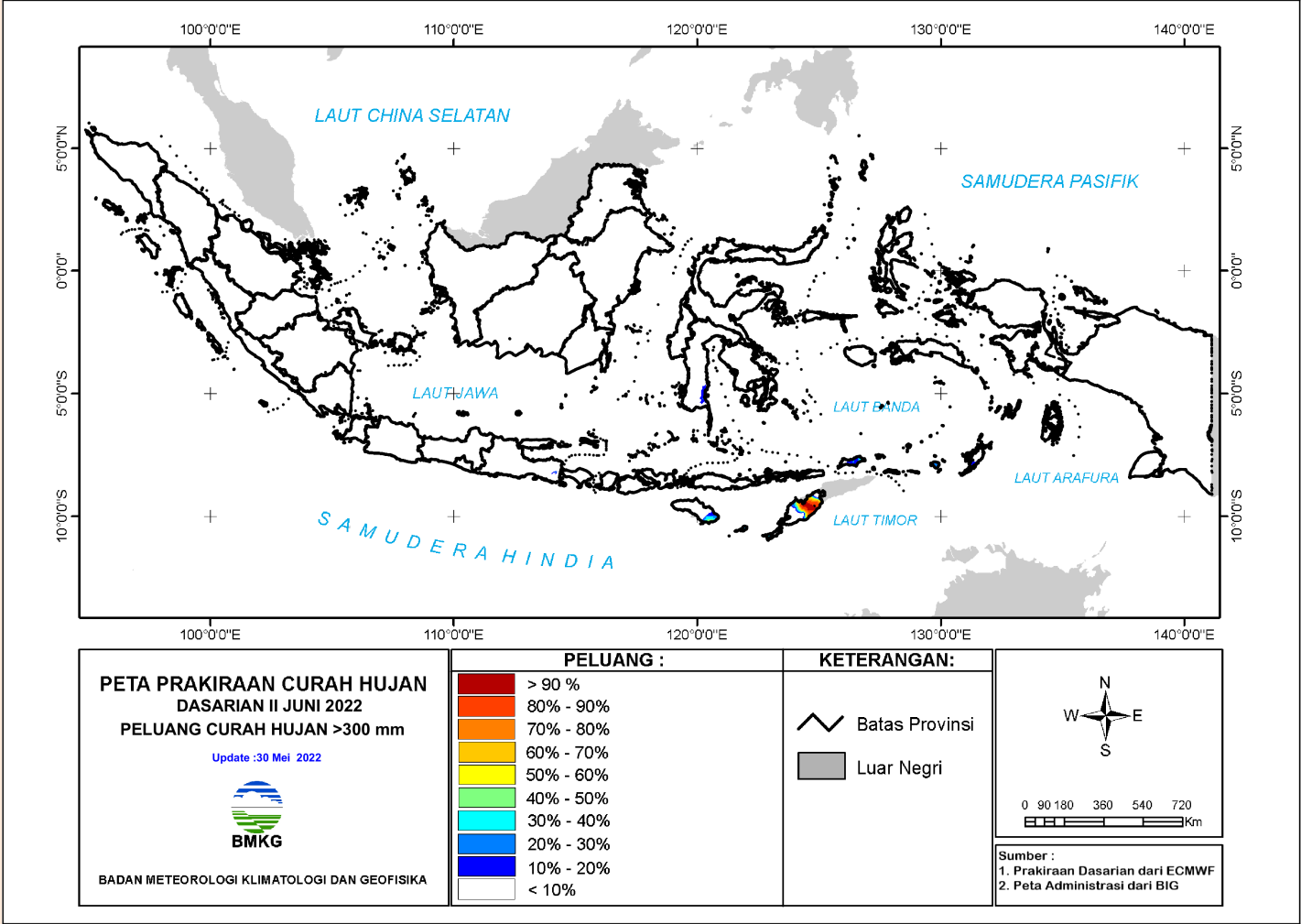



**BMKG**

***Terimakasih Atas Perhatiannya***

**Badan Meteorologi Klimatologi dan Geofisika - BMKG**

Jl. Angkasa I No.2, Kemayoran – Jakarta Pusat

[www.bmkg.go.id](http://www.bmkg.go.id)

Info Iklim : 021 4246321 ext. 1707

Info Cuaca : 021 6546315/18

Info Gempabumi : 021 6546316

**[www.bmkg.go.id](http://www.bmkg.go.id)**